



Caracterização dos Recursos Humanos da Administração Pública



Relembrando alguns factos ...

1979

1983

1986

1988

Inquéritos aos Recursos Humanos

1996

1999

2001

1º Recenseamento Geral (Outubro)

2º Recenseamento Geral (31 de Dezembro)

Divulgação dos dados do 2º Recenseamento Geral



Relembrando alguns factos ...

- 1998** Criação da BDAP (Base de Dados de Recursos Humanos da Administração Pública)
- 2003** 1ª Decisão de carregamento (data de referência:30 de Junho)
- 2004** 2ª Decisão de carregamento (data de referência: 31 de Dezembro)
- 2005** 3ª Decisão de carregamento, (data de referência: 31 de Dezembro)
- 2006** Carregamento (início em Janeiro)
Divulgação dos primeiros dados da BDAP (Setembro)



BDAP

Inclui todo o pessoal que detém uma relação jurídica de emprego com a Administração Directa e Indirecta do Estado, Órgãos de Soberania e respectivos Serviços de Apoio, Administração Regional Autónoma e Administração Autárquica, independentemente da sua natureza (nomeação, contrato administrativo de provimento, contrato de trabalho por tempo indeterminado ou a termo resolutivo).
Inclui ainda Prestações de Serviço (Tarefa e Avença).

EMPREGO

Significa posto de trabalho e não pessoa.
Importa referir que uma pessoa pode ter mais do que uma relação de trabalho com a Administração.

PESSOAS
737.774

EMPREGOS
745.400

PESSOAS

ADMINISTRAÇÃO DIRECTA E INDIRECTA DO ESTADO,
ORGÃOS DE SOBERANIA e respectivos Serviços de Apoio

568.384

ADMINISTRAÇÃO REGIONAL AUTÓNOMA

38.740

ADMINISTRAÇÃO AUTÁRQUICA

130.650



Administração Directa e Indirecta do Estado
Orgãos de Soberania e Serviços de Apoio
Administração Regional Autónoma
Administração Autárquica

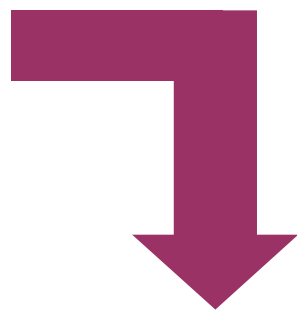

Todos os trabalhadores e prestadores de serviços

As Entidades Públicas Empresariais incluem
apenas os Funcionários e Agentes





EMPREGO POR ÂMBITO

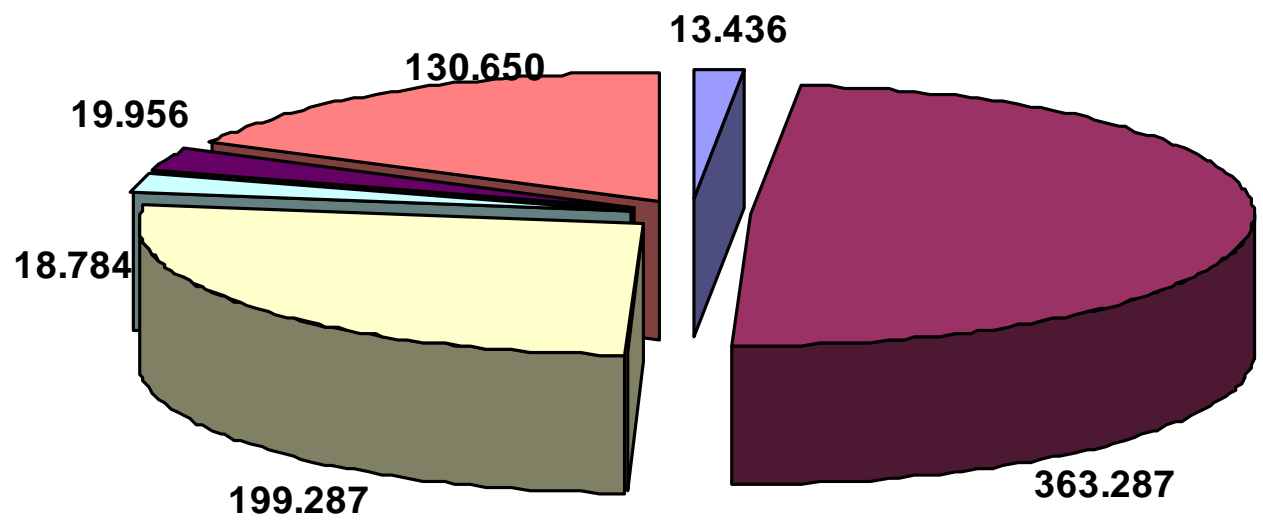

- Orgãos de Soberania e S. Apoio
- Administração Directa do Estado
- Administração Indirecta do Estado
- Região Autónoma dos Açores
- Região Autónoma da Madeira
- Administração Autárquica



Peso do emprego público na população empregada

| População empregada | Emprego público | % |
|---------------------|-----------------|--------------|
| 5.122.600 | 745.400 | 14,6% |

Peso do emprego público na população activa

| População activa | Emprego público | % |
|------------------|-----------------|--------------|
| 5.544.900 | 745.400 | 13,4% |

Fonte: INE - Estatísticas do Emprego
Média anual de 2005



**ADMINISTRAÇÃO DIRECTA E INDIRECTA DO ESTADO,
ORGÃOS DE SOBERANIA e respectivos Serviços de Apoio**

PESSOAS

568.384



Administração Directa e Indirecta do Estado, Órgãos de Soberania e Serviços de Apoio

DISTRIBUIÇÃO POR GÉNERO

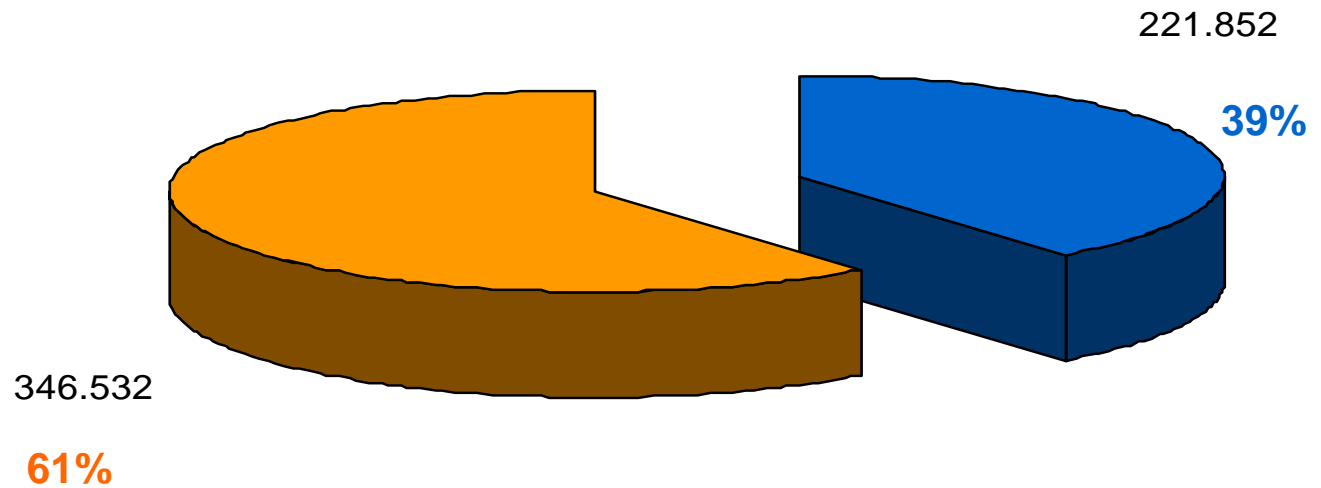

■ MASCULINO ■ FEMININO



Administração Directa e Indirecta do Estado, Órgãos de Soberania e Serviços de Apoio

ESTRUTURA ETÁRIA

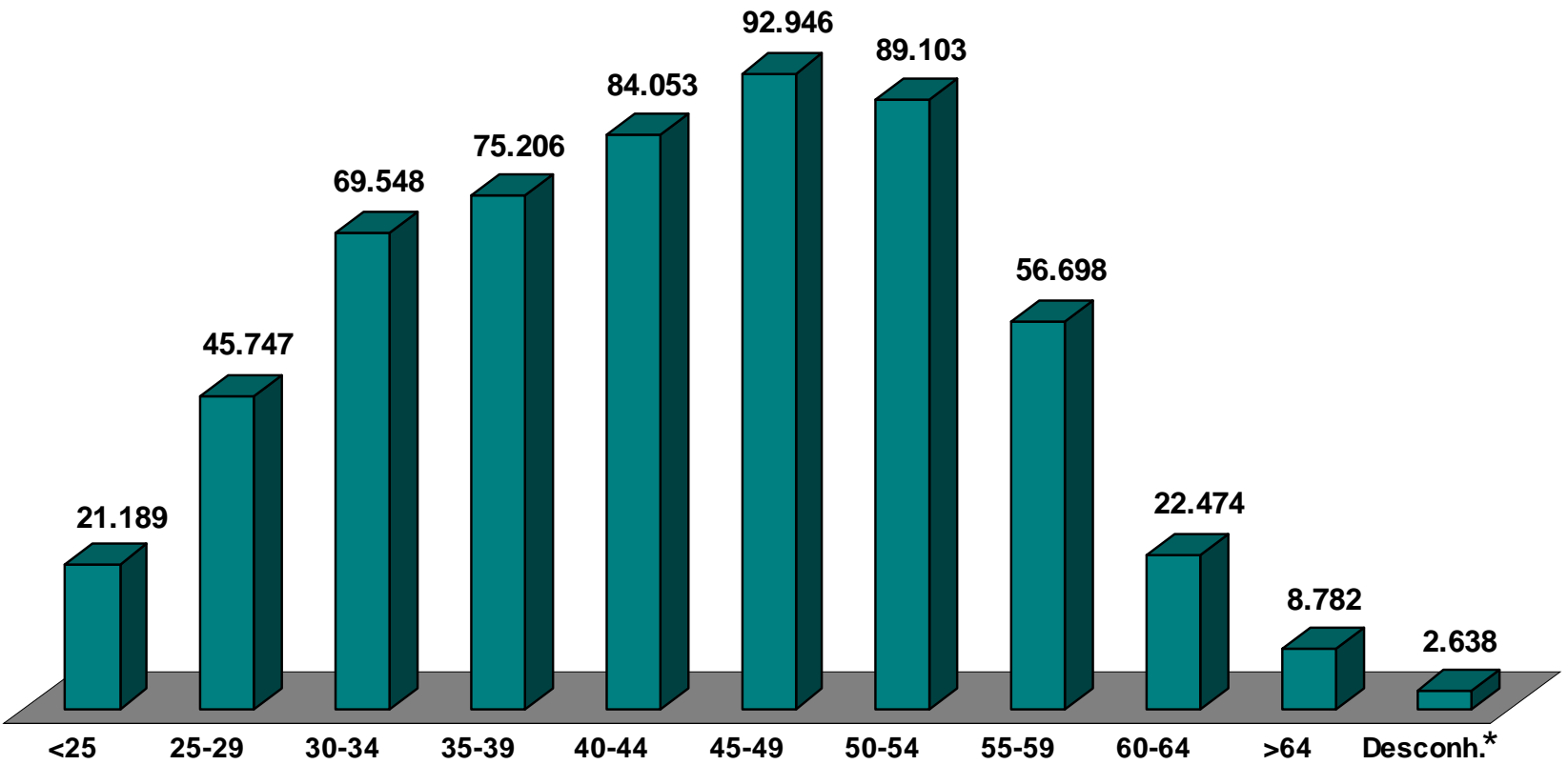

* por ausência de registo de informação por parte dos Serviços e Organismos



Administração Directa e Indirecta do Estado, Órgãos de Soberania e Serviços de Apoio

DISTRIBUIÇÃO POR HABILITAÇÕES LITERÁRIAS

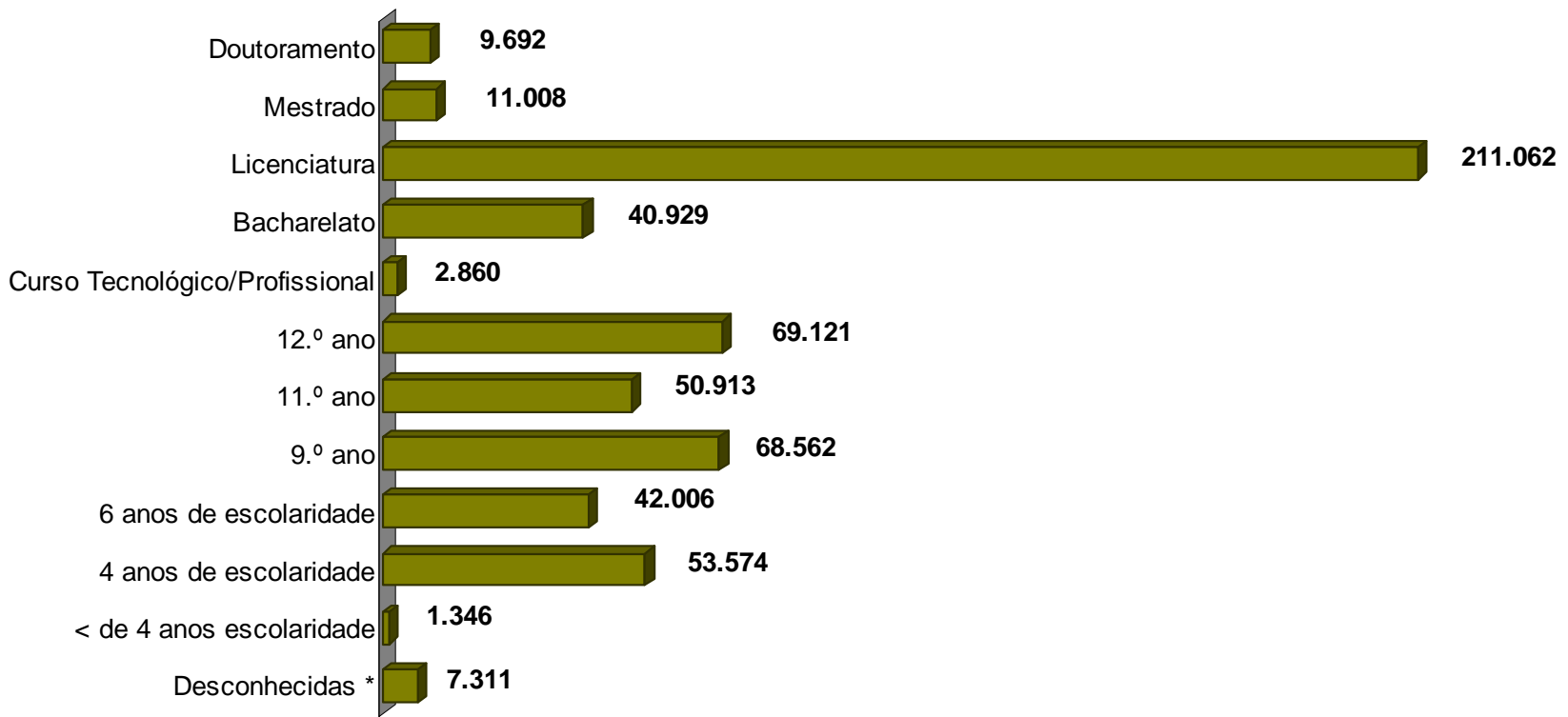

* por ausência de registo de informação por parte dos Serviços e Organismos



ADMINISTRAÇÃO DIRECTA E INDIRECTA DO ESTADO,
ORGÃOS DE SOBERANIA e respectivos Serviços de Apoio

EMPREGOS

576.010



Administração Directa e Indirecta do Estado, Órgãos de Soberania e Serviços de Apoio

EMPREGO POR RELAÇÃO JURÍDICA

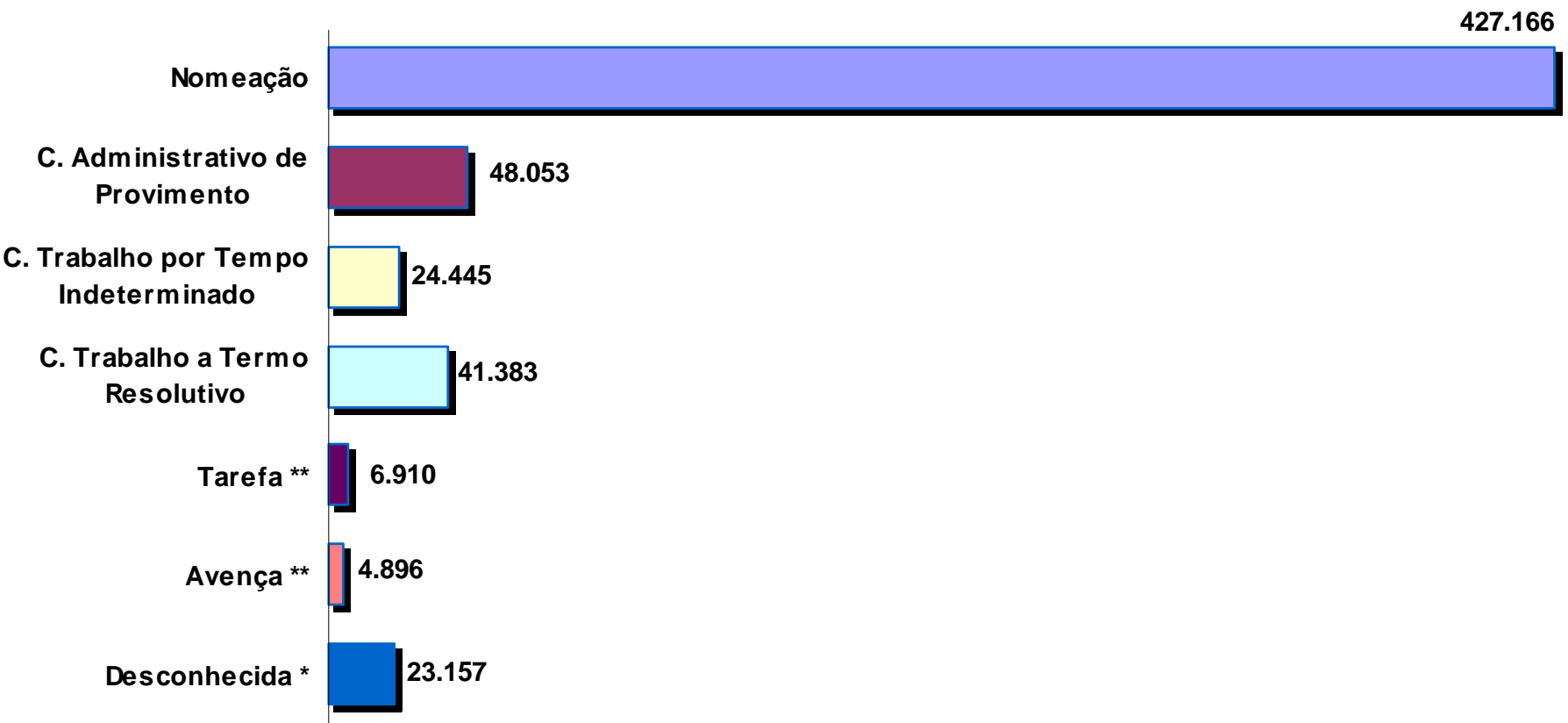

* Por ausência de registo de informação por parte dos Serviços e Organismos

** Não consubstanciam relações jurídicas de emprego público



Administração Directa e Indirecta do Estado, Órgãos de Soberania e Serviços de Apoio

EMPREGOS

ESTRUTURA ORGÂNICA

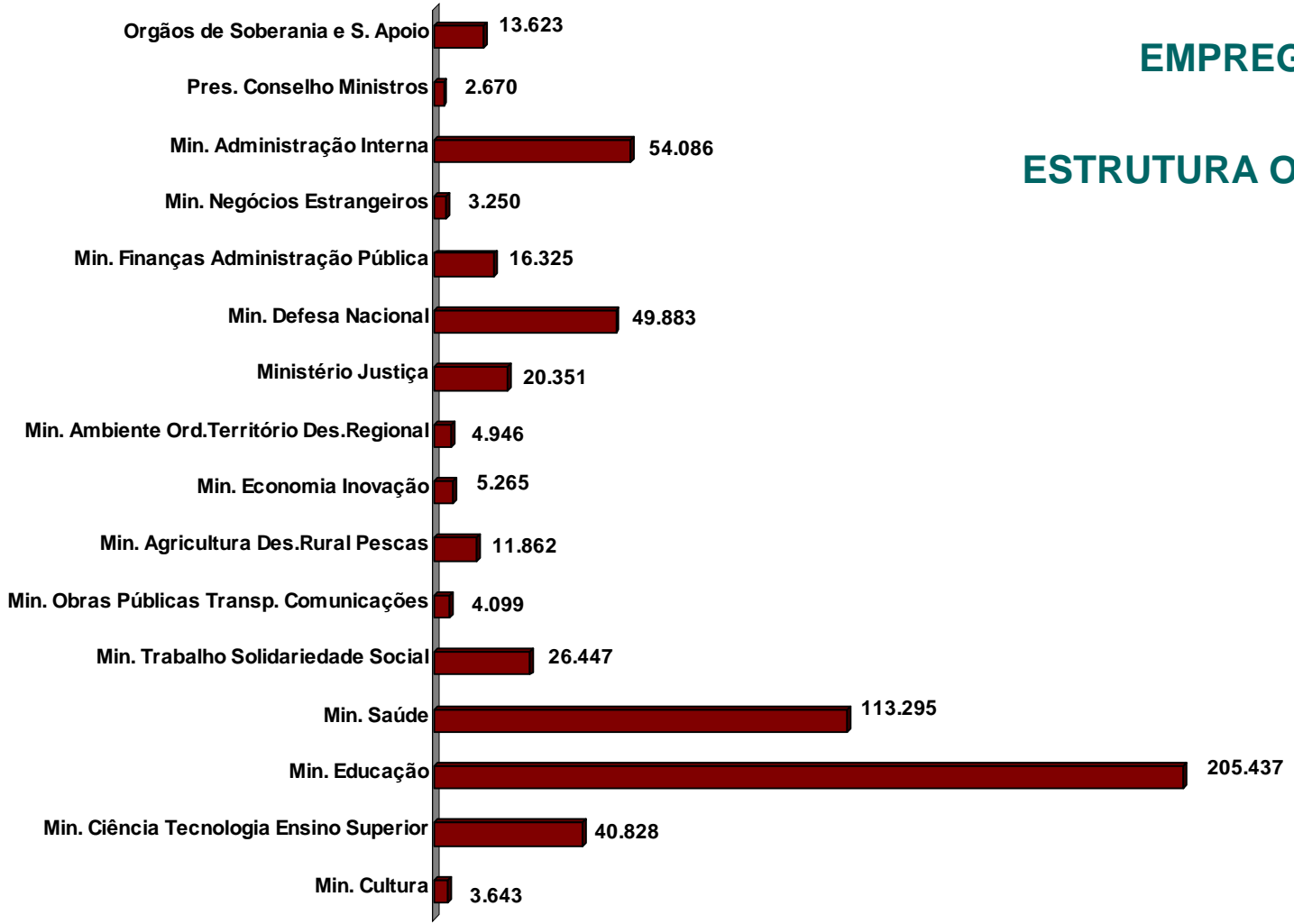



Administração Directa e Indirecta do Estado, Órgãos de Soberania e Serviços de Apoio

ESTRUTURA ORGÂNICA por GÉNERO

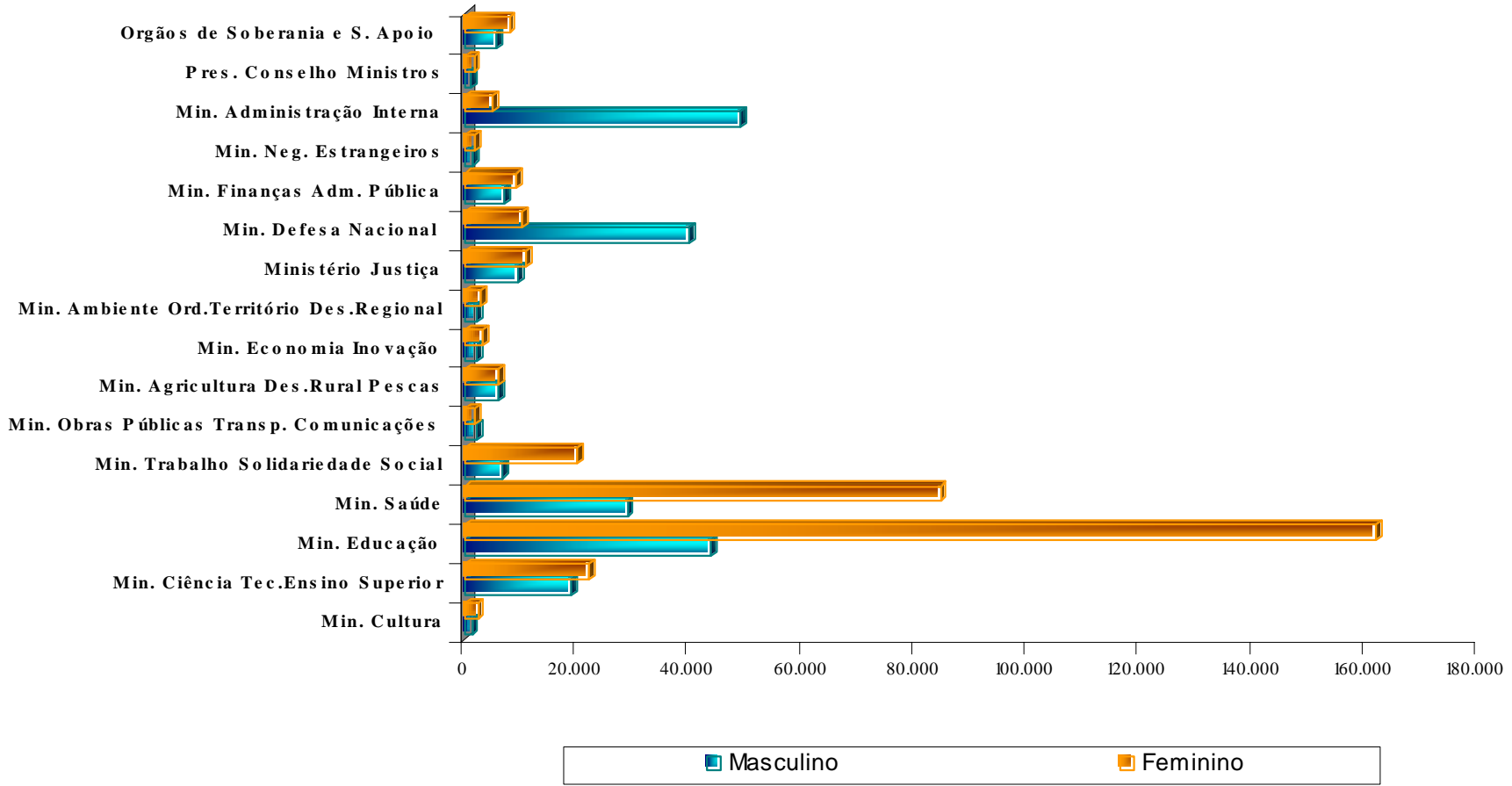



Administração Directa e Indirecta do Estado, Órgãos de Soberania e Serviços de Apoio

MÉDIA ETÁRIA por NÍVEL ORGÂNICO

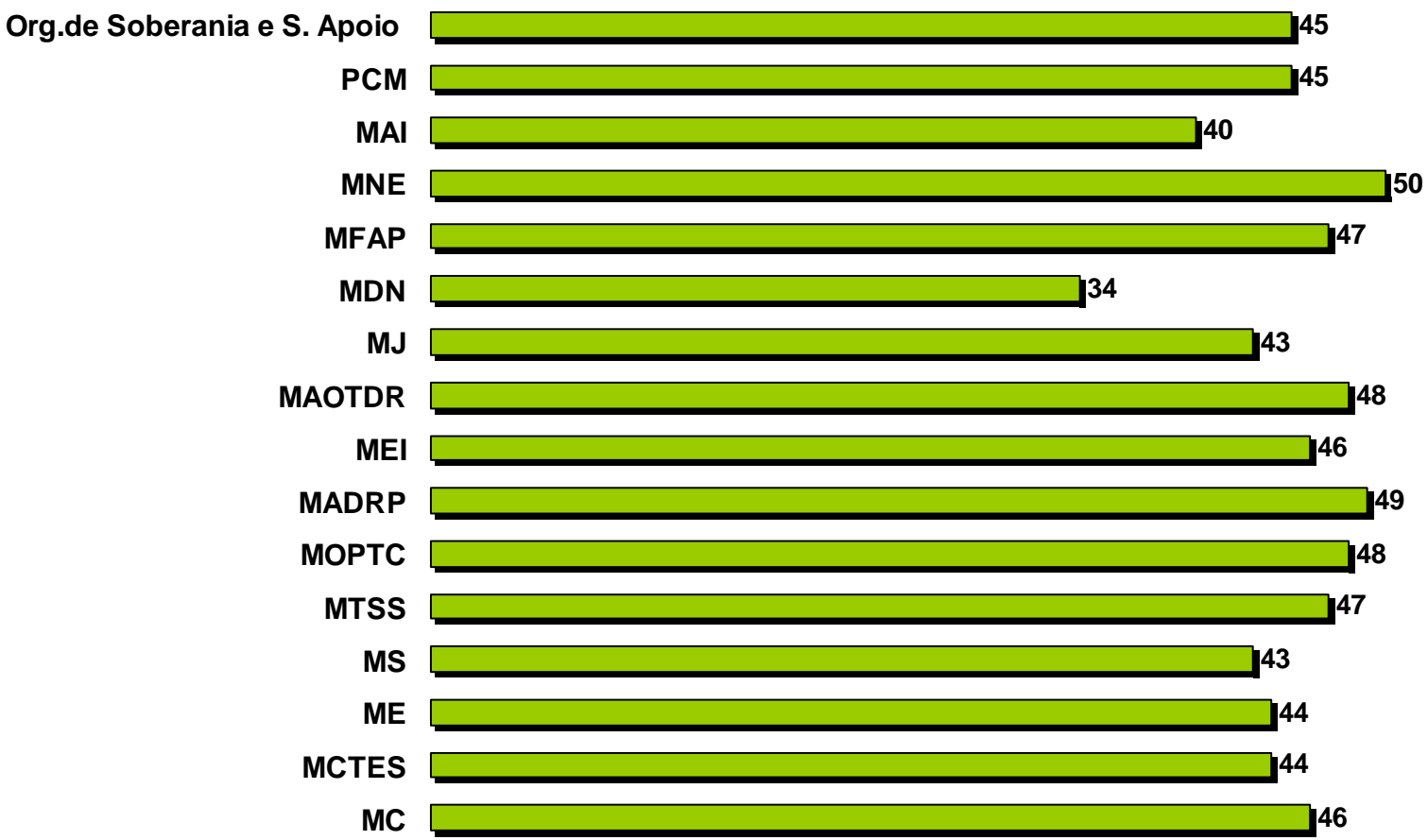



Administração Directa e Indirecta do Estado, Órgãos de Soberania e Serviços de Apoio

HABILITAÇÕES LITERÁRIAS

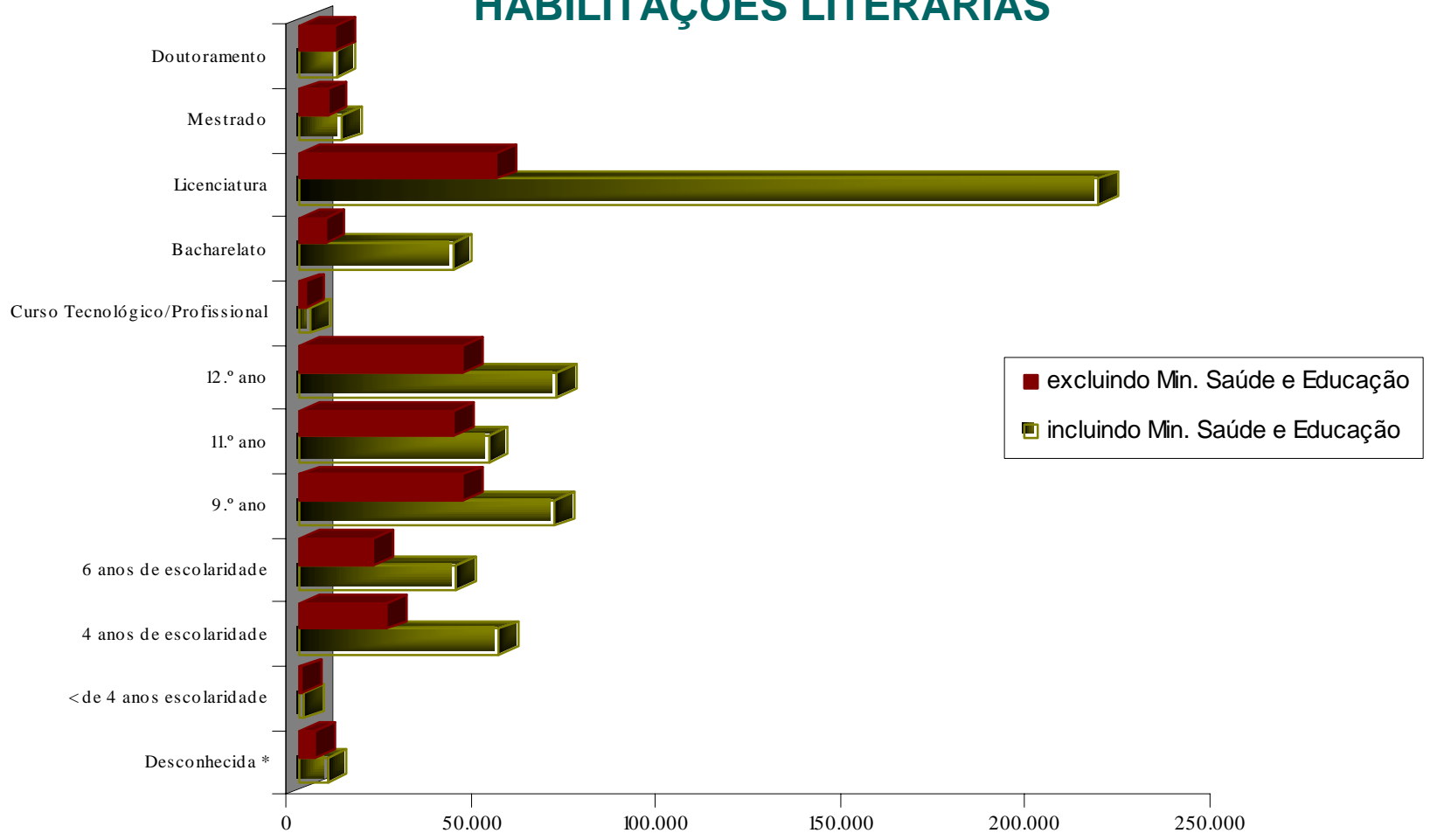

* por ausência de registo de informação por parte dos Serviços e Organismos



Administração Directa e Indirecta do Estado, Órgãos de Soberania e Serviços de Apoio

EMPREGO por REMUNERAÇÃO (em euro)

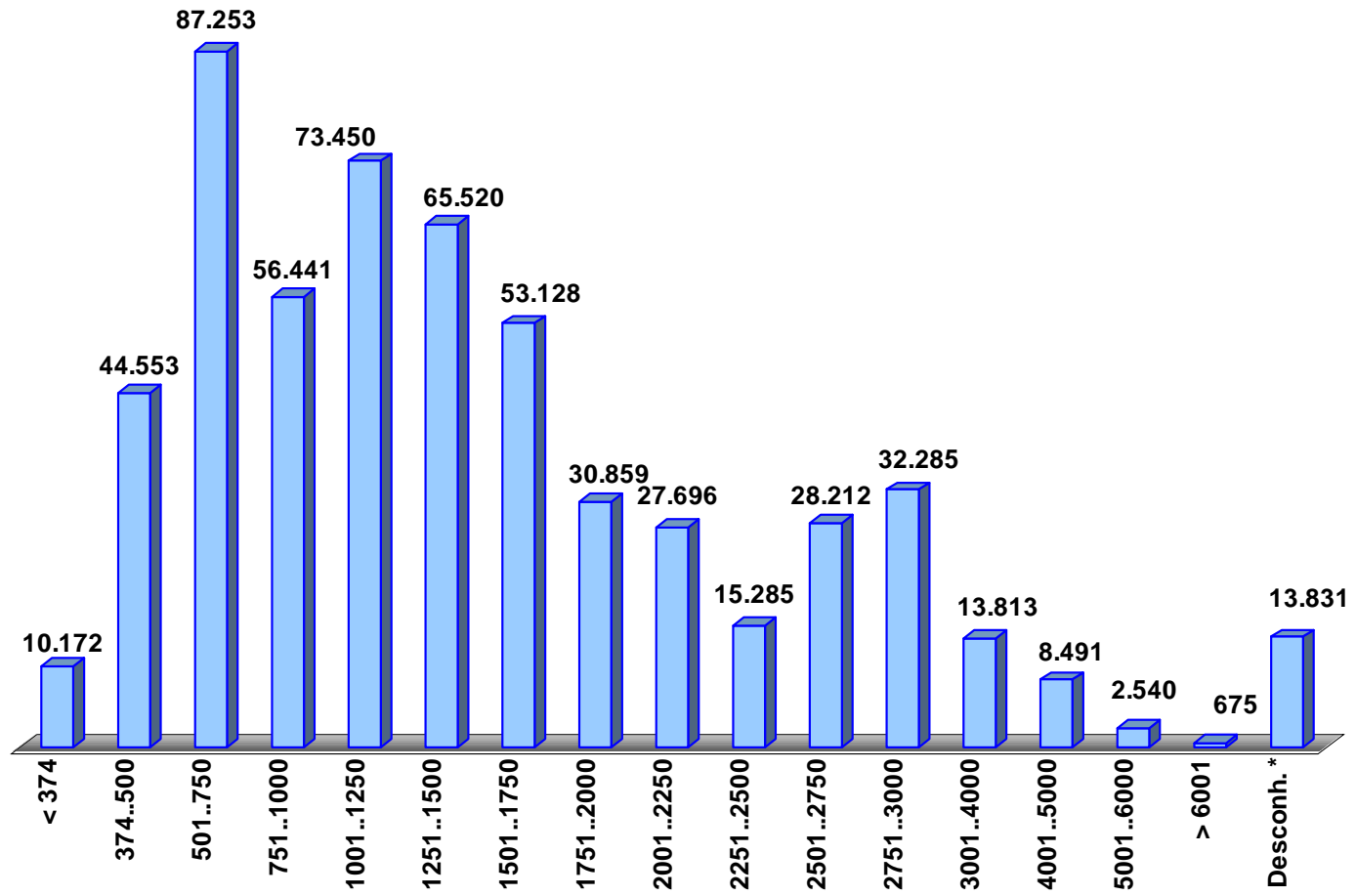

Não inclui Prestações de Serviço

* por ausência de registo de informação por parte dos Serviços e Organismos



Administração Directa e Indirecta do Estado, Órgãos de Soberania e Serviços de Apoio

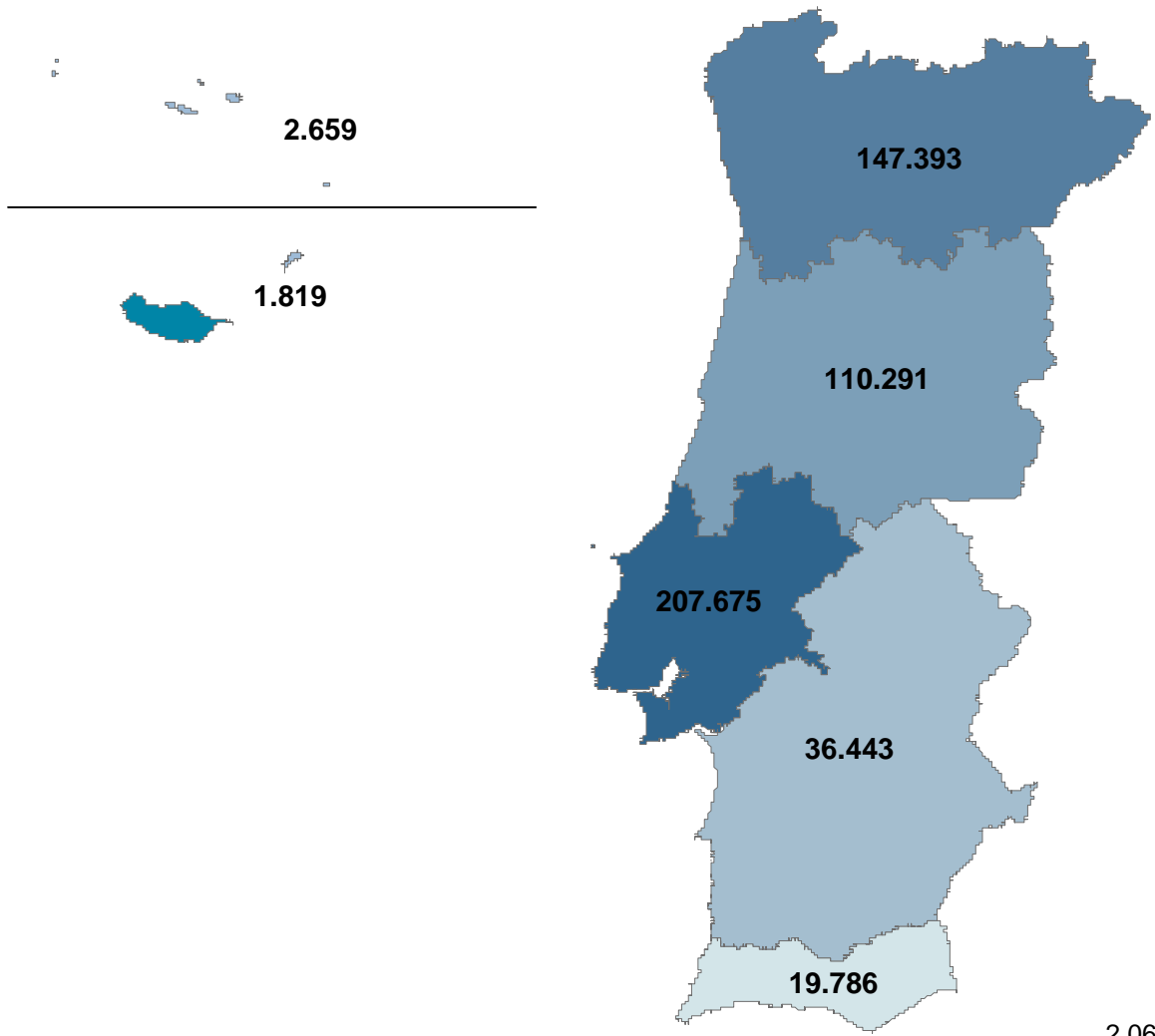

EMPREGOS por NUT II

2.069 Empregos no Estrangeiro
Não inclui Pessoal das Forças Armadas



Administração Directa e Indirecta do Estado, Órgãos de Soberania e Serviços de Apoio

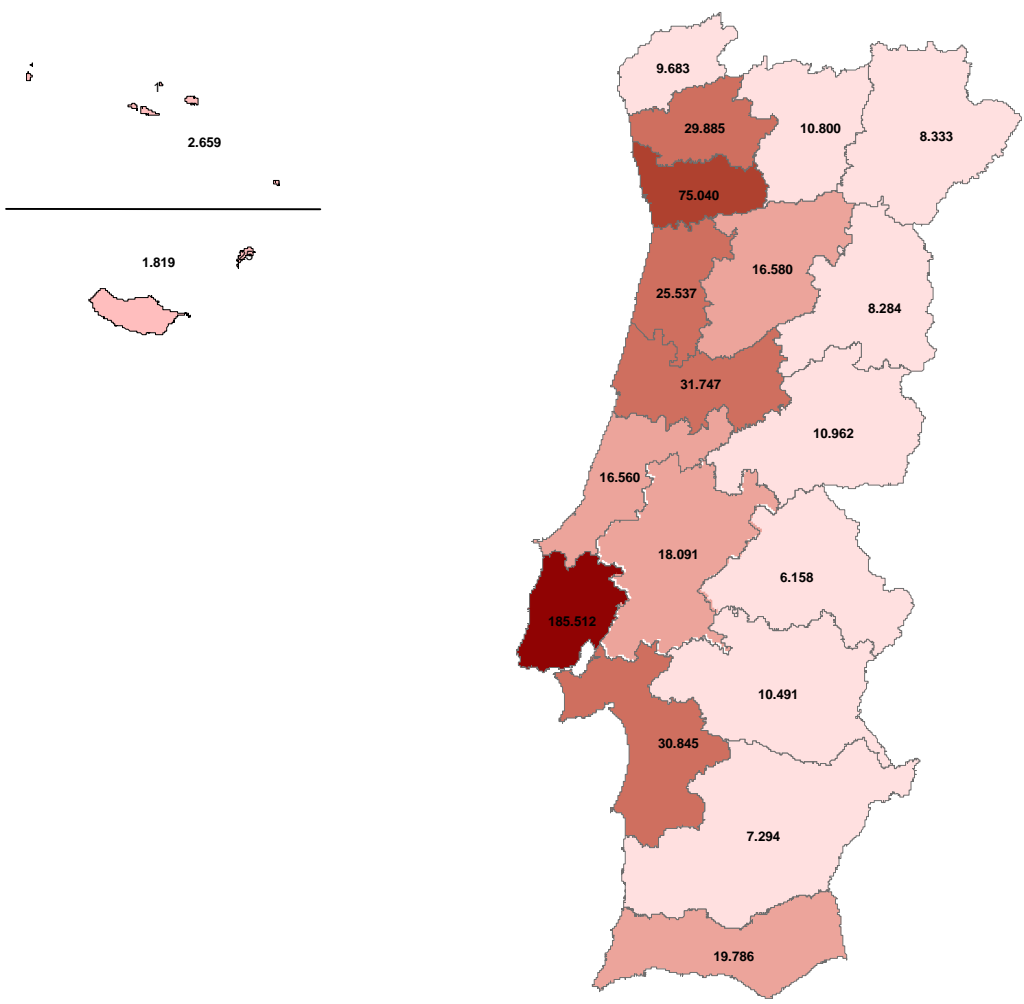

**EMPREGOS
por DISTRITO**

2.069 Empregos no Estrangeiro

Não inclui Pessoal das Forças Armadas



**Funcionários Públicos, Agentes
e outros Servidores do Estado**

EMPREGOS

475.219



Funcionários, Agentes e outros Servidores do Estado

ESTRUTURA ETÁRIA

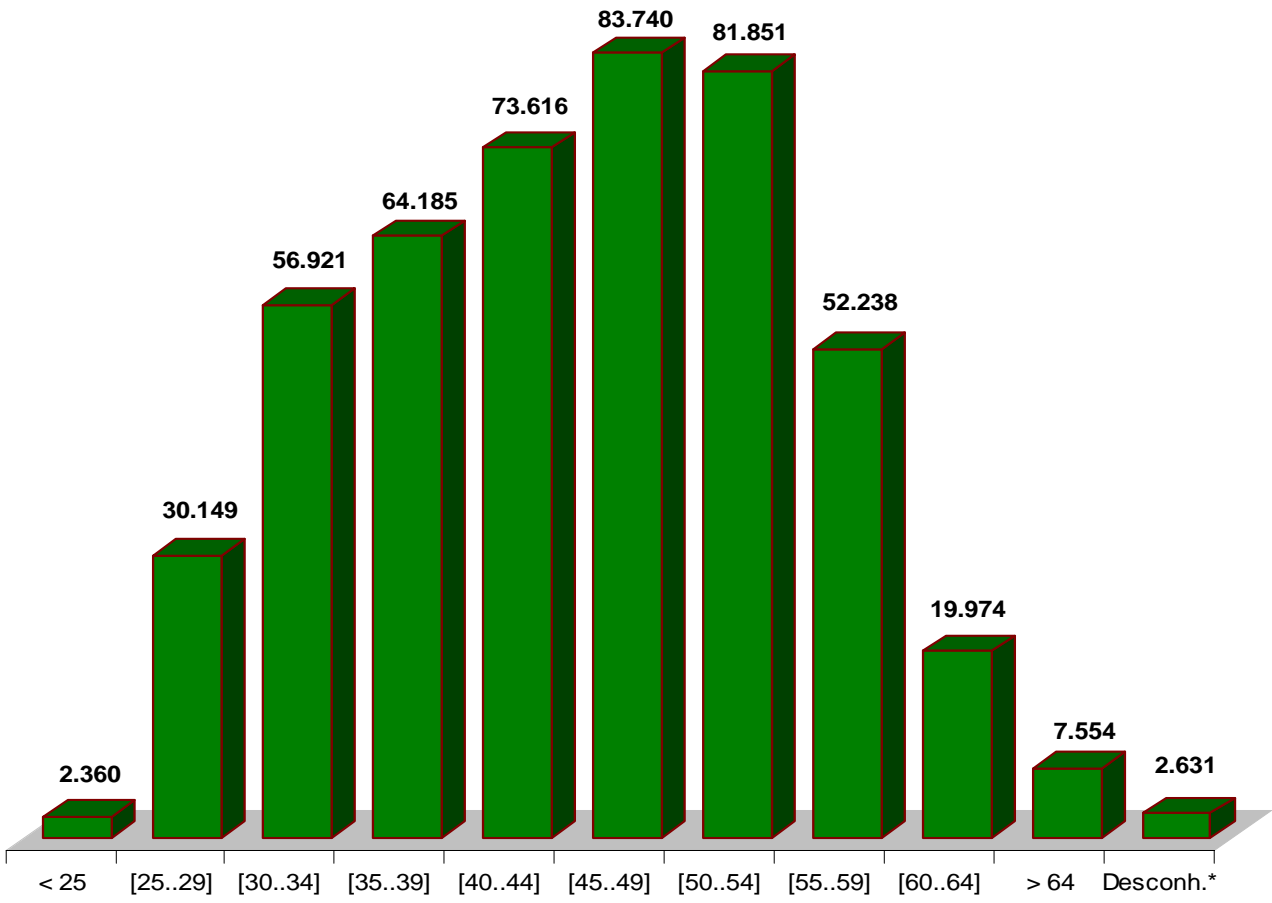

* por ausência de registo de informação por parte dos Serviços e Organismos



Funcionários, Agentes e outros Servidores do Estado

HABILITAÇÕES LITERÁRIAS

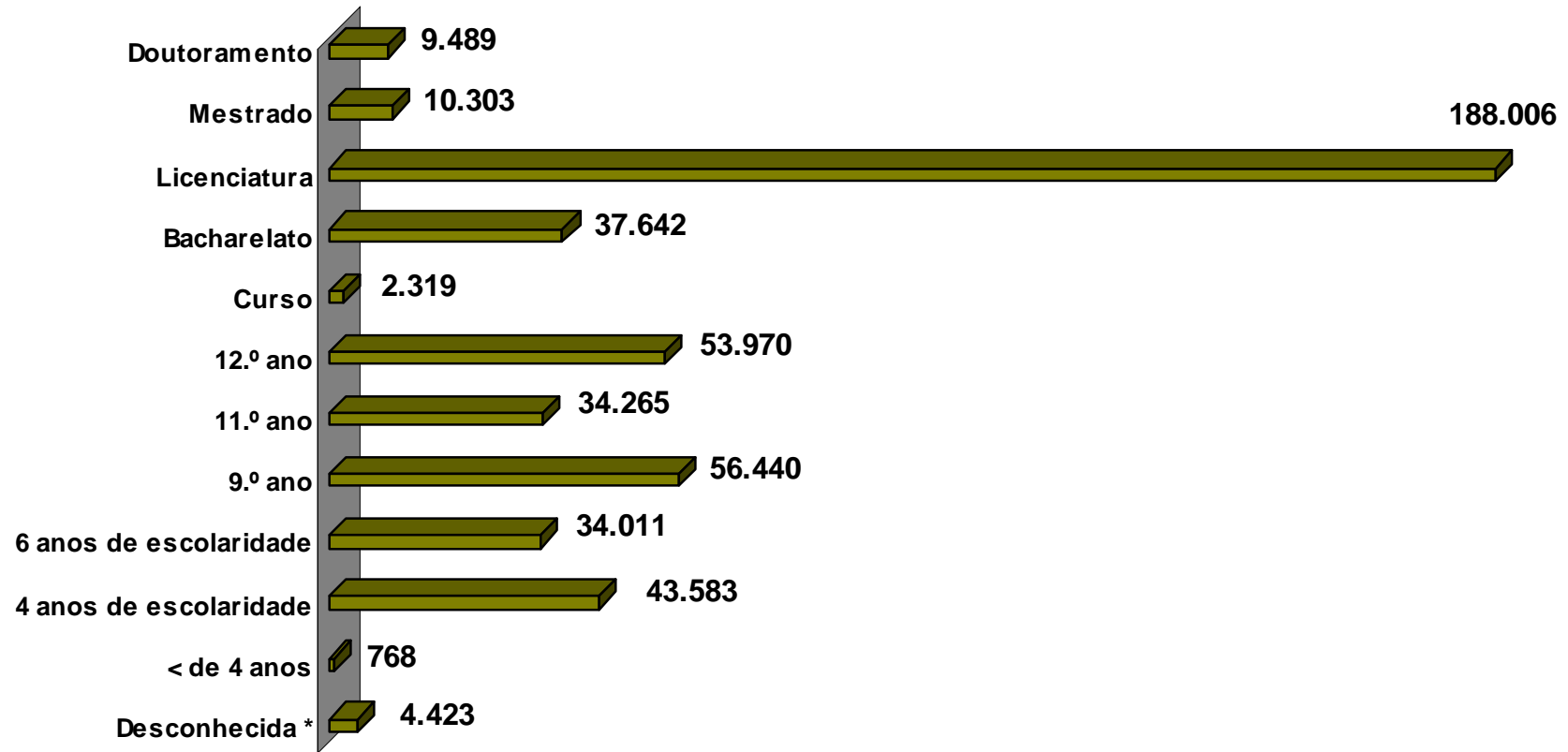

* por ausência de registo de informação por parte dos Serviços e Organismos

Funcionários, Agentes e outros Servidores do Estado

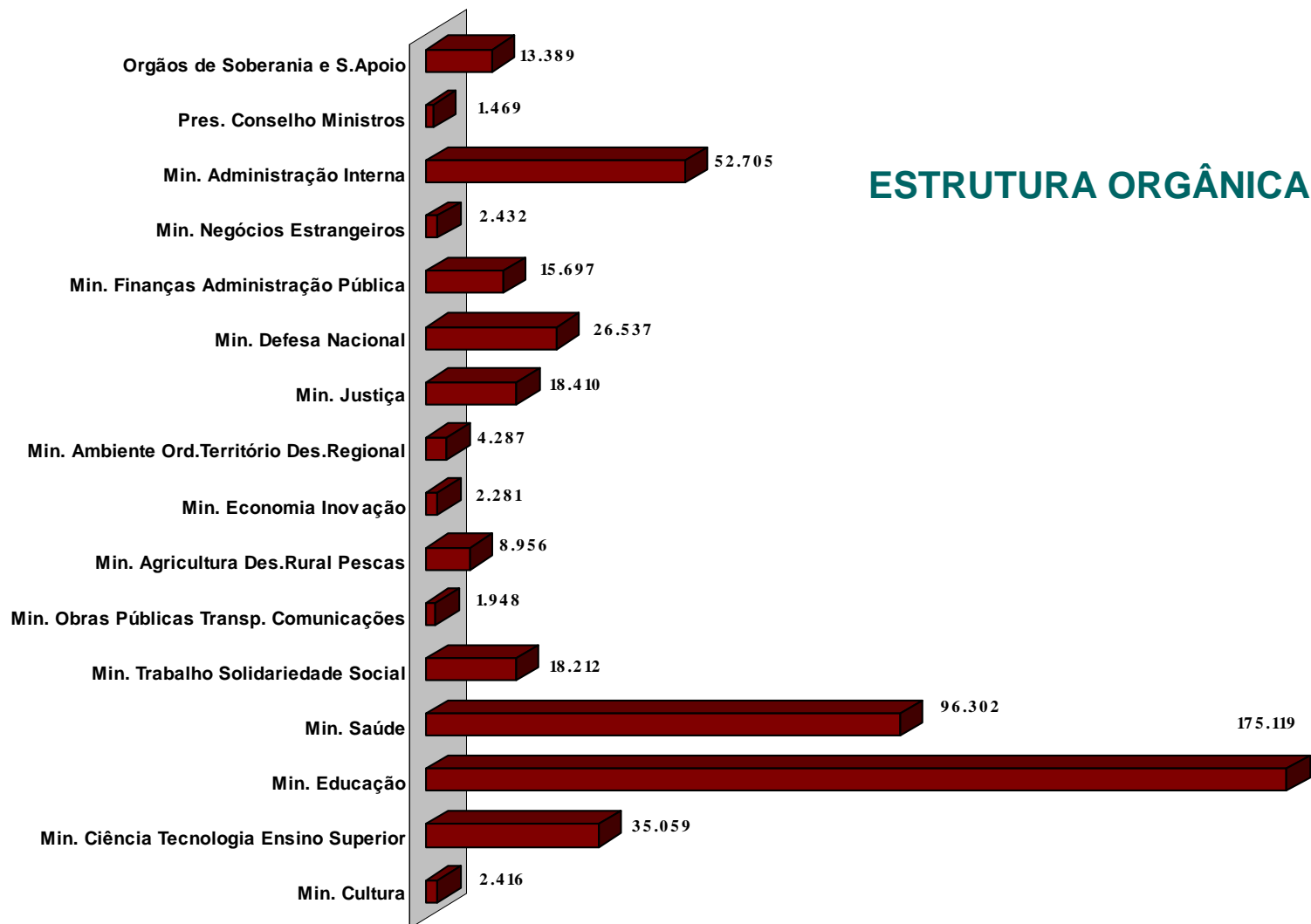



Funcionários, Agentes e outros Servidores do Estado

ESTRUTURA PROFISSIONAL

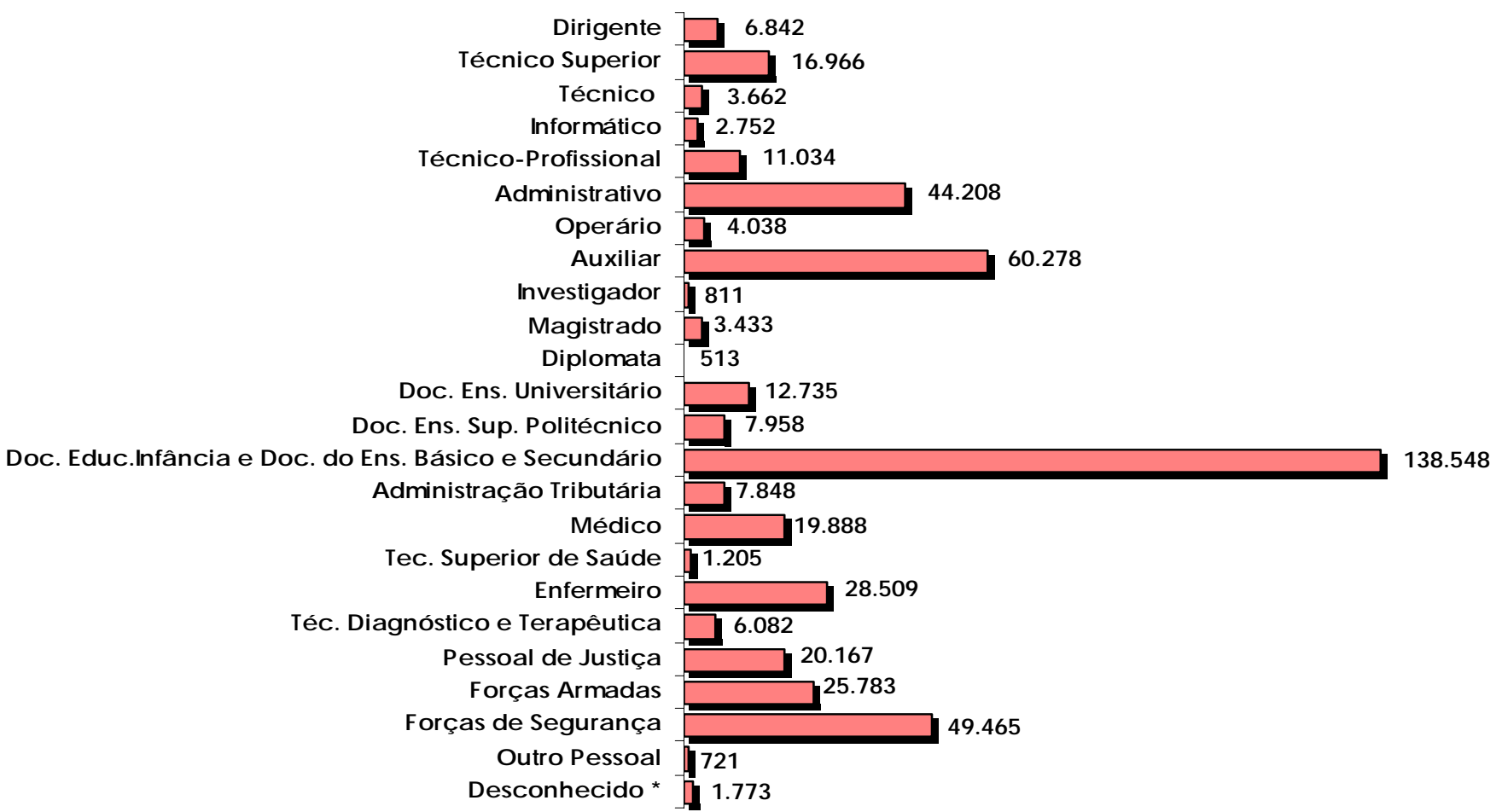

* por ausência de registo de informação por parte dos Serviços e Organismos



Funcionários, Agentes e outros Servidores do Estado

ANTIGUIDADE

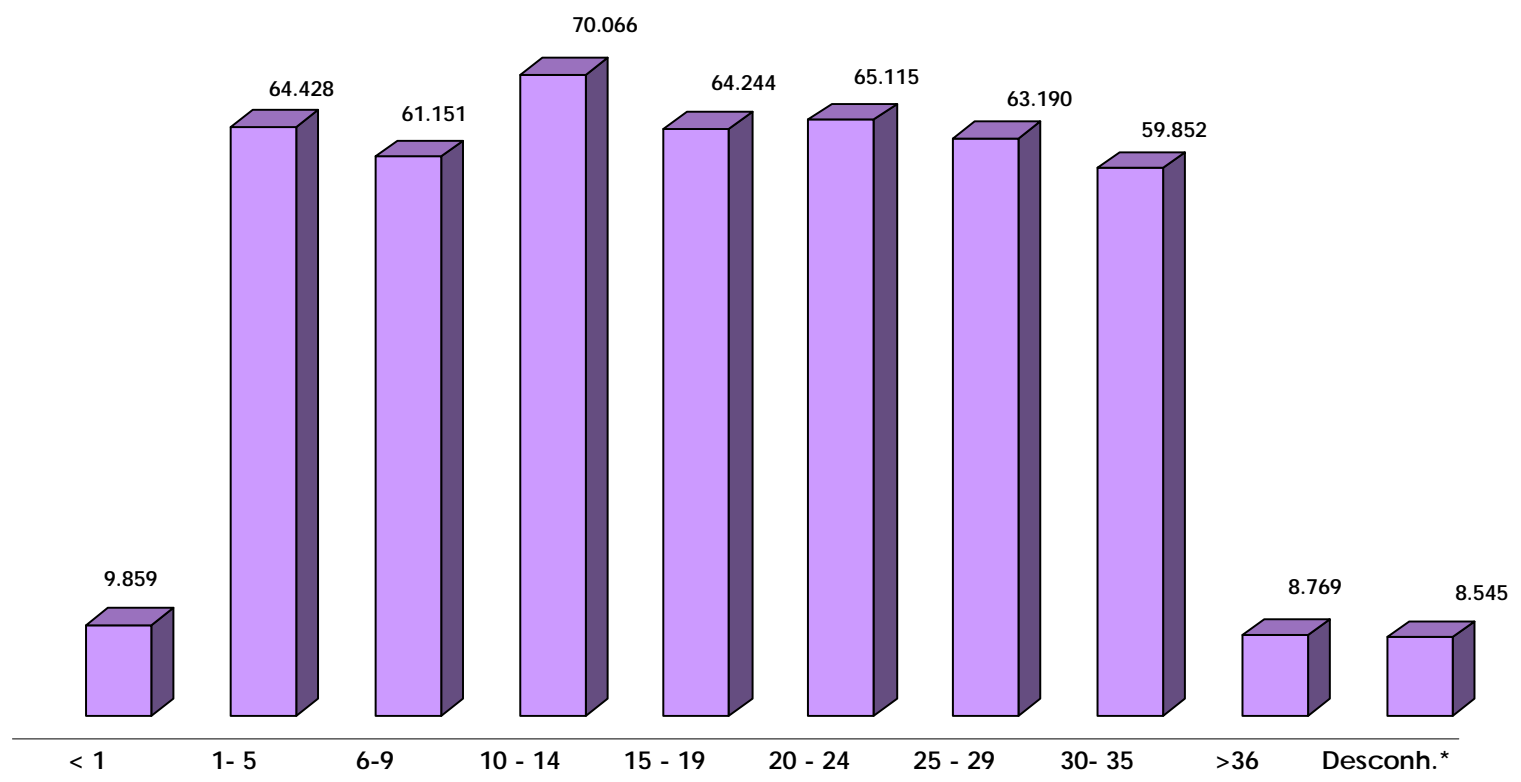

* por ausência de registo de informação por parte dos Serviços e Organismos



Funcionários, Agentes e outros Servidores do Estado

REMUNERAÇÕES (em euro)

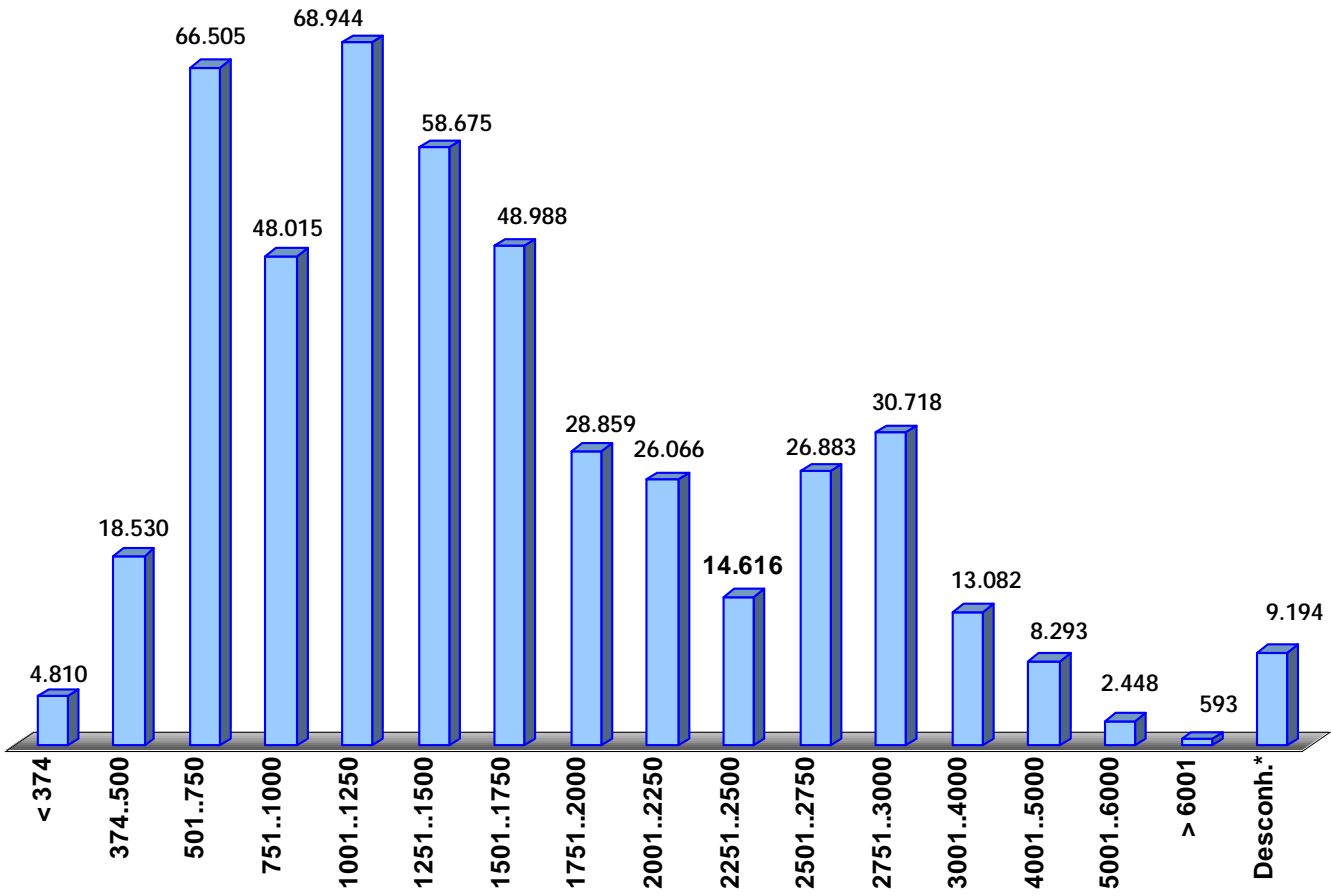

* por ausência de registo de informação por parte dos Serviços e Organismos



Contratos de Trabalho por Tempo Indeterminado e a Termo Resolutivo

EMPREGOS

65.828



Contratos de Trabalho

ESTRUTURA ETÁRIA

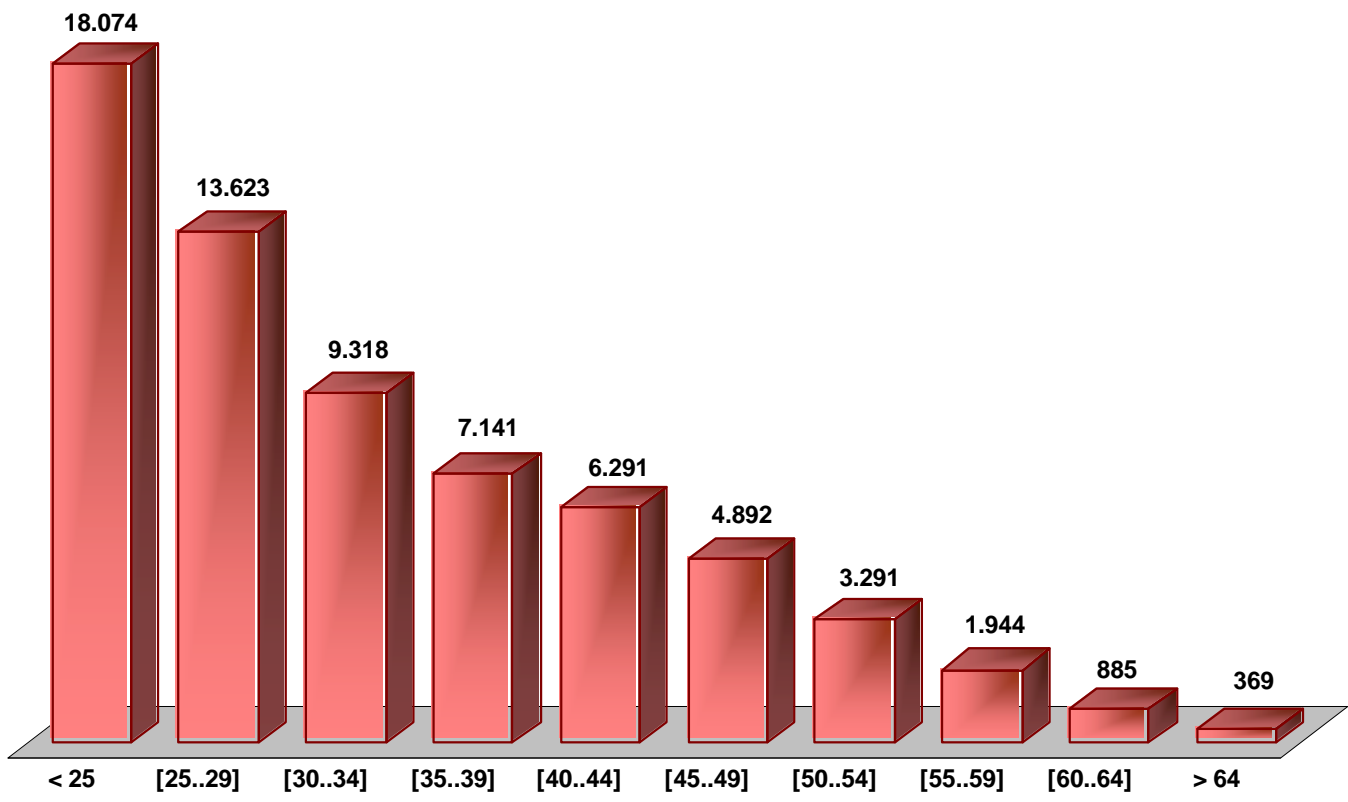



Contratos de Trabalho

HABILITAÇÕES LITERÁRIAS

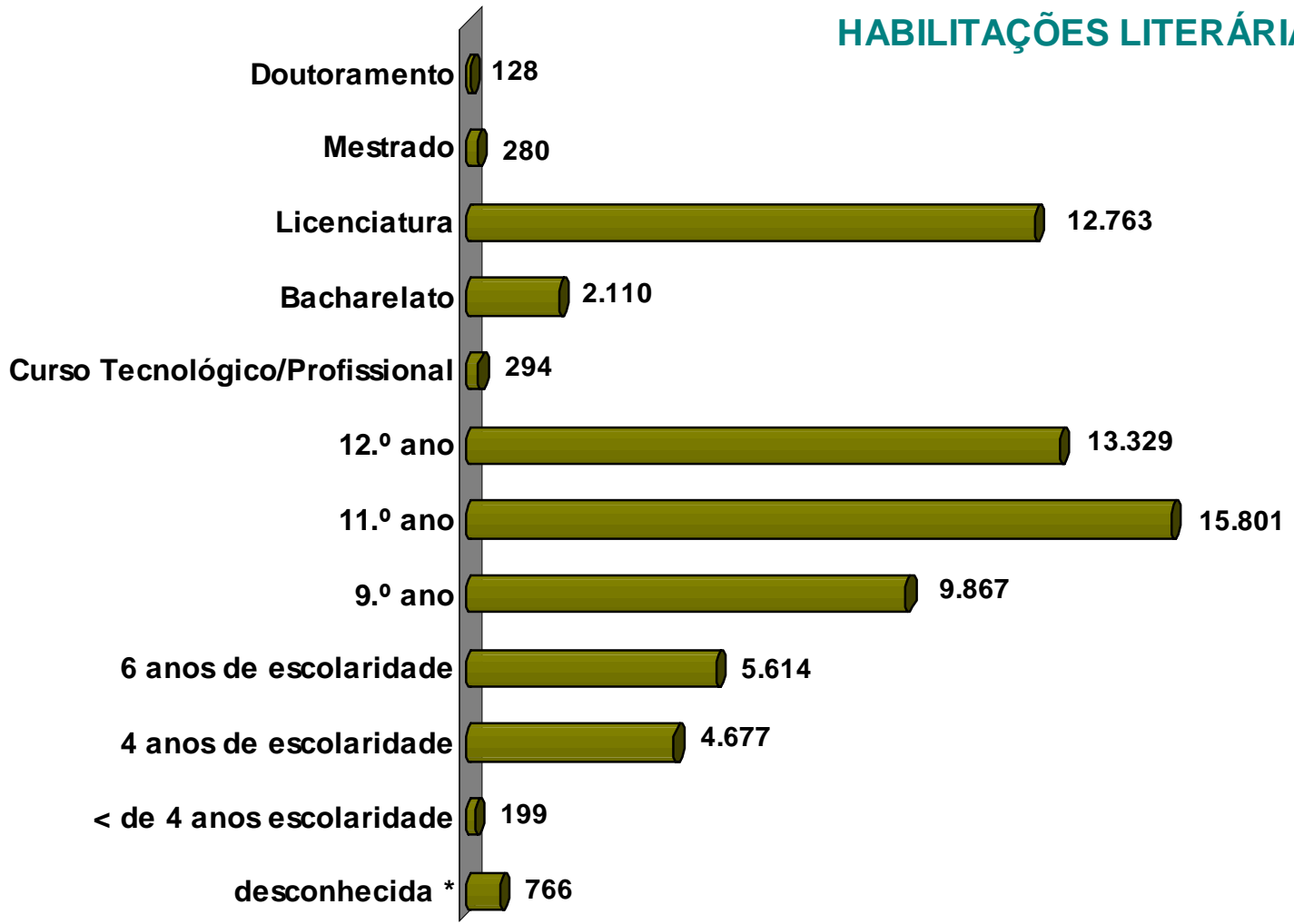

* por ausência de registo de informação por parte dos Serviços e Organismos

Contratos de Trabalho

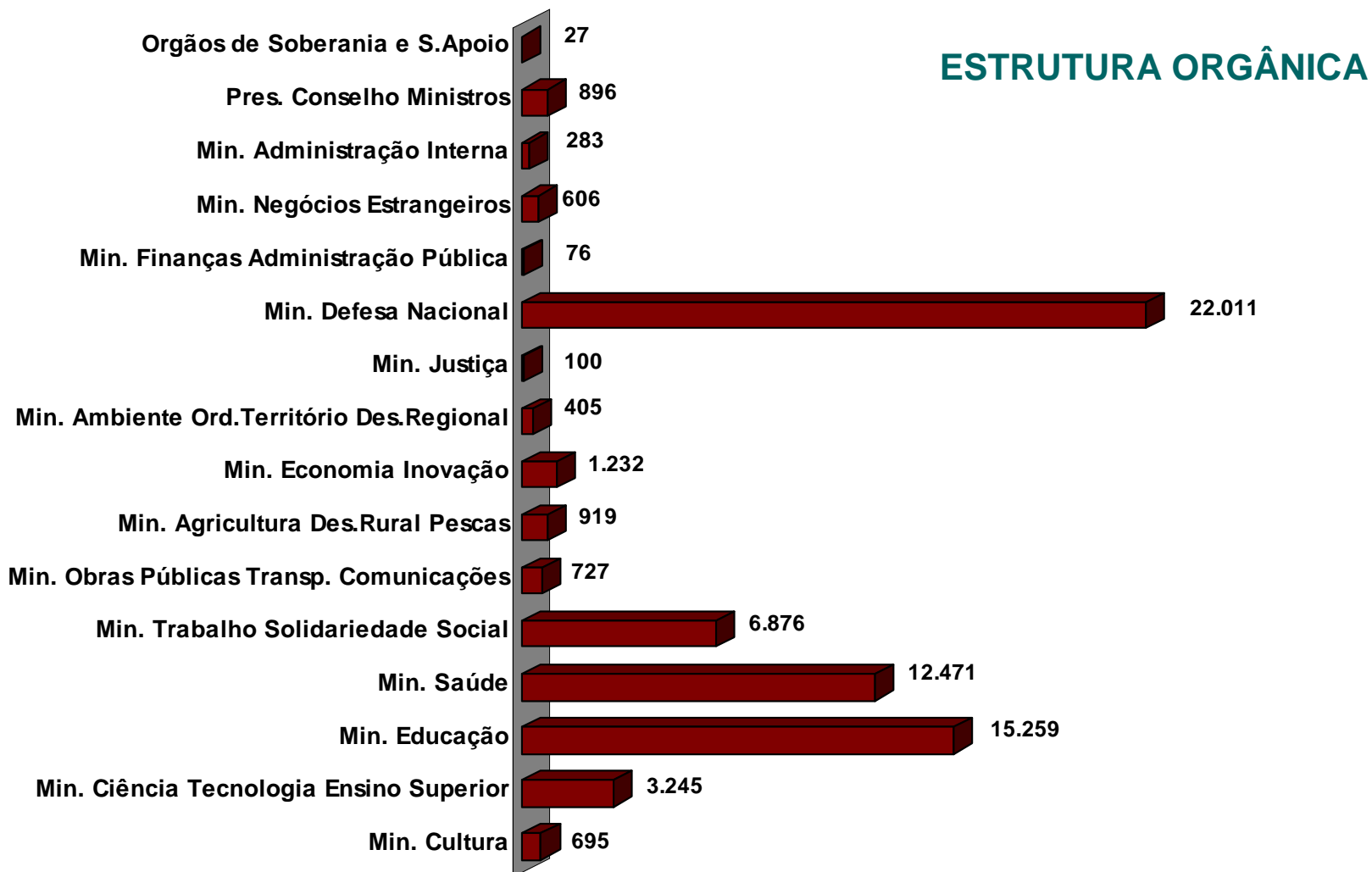



Contratos de Trabalho

REMUNERAÇÃO (em euro)

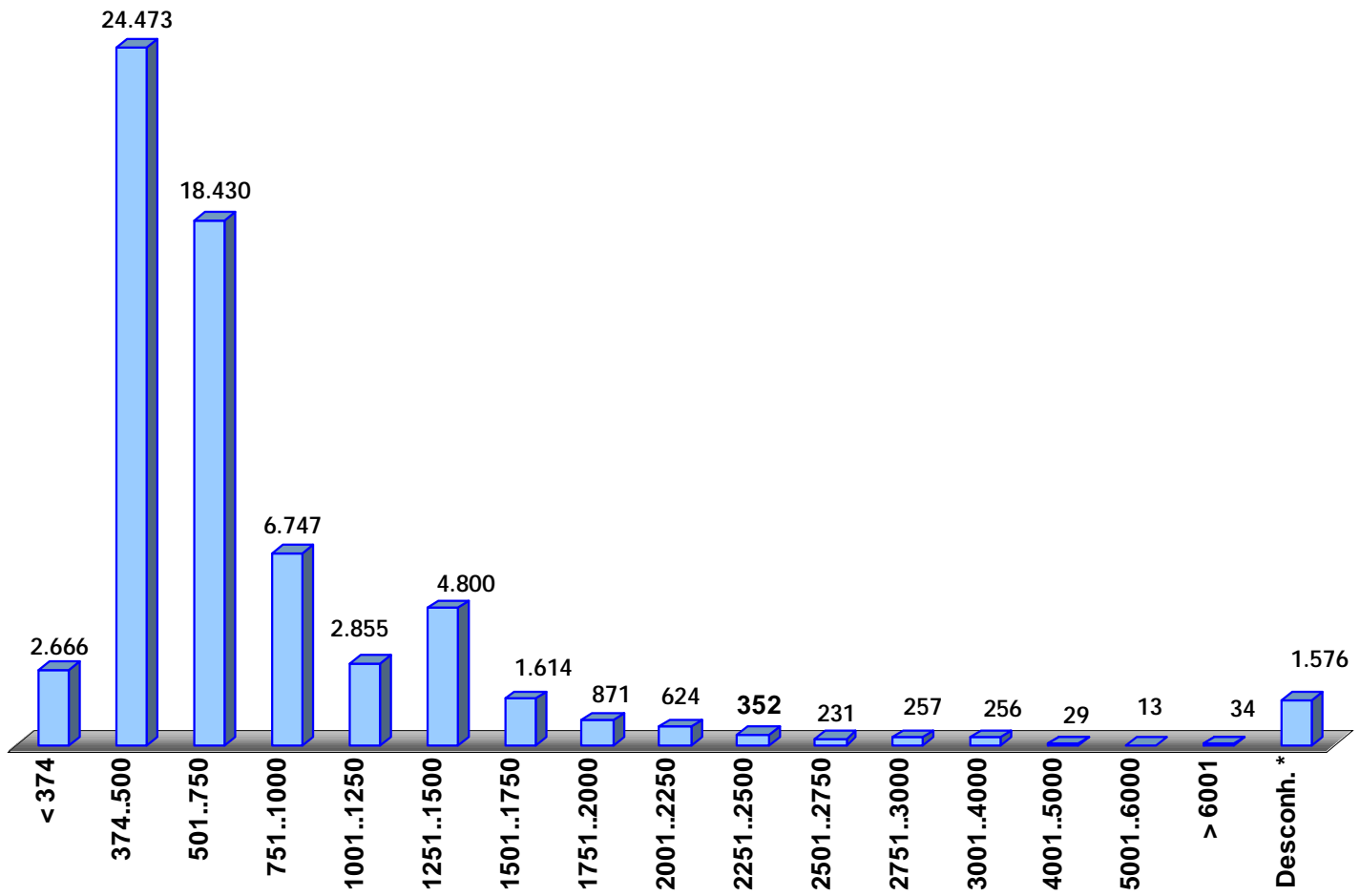

* por ausência de registo de informação por parte dos Serviços e Organismos



**Prestações de Serviço
(Tarefa e Avença)**

11.806



Prestações de Serviços

ESTRUTURA ETÁRIA

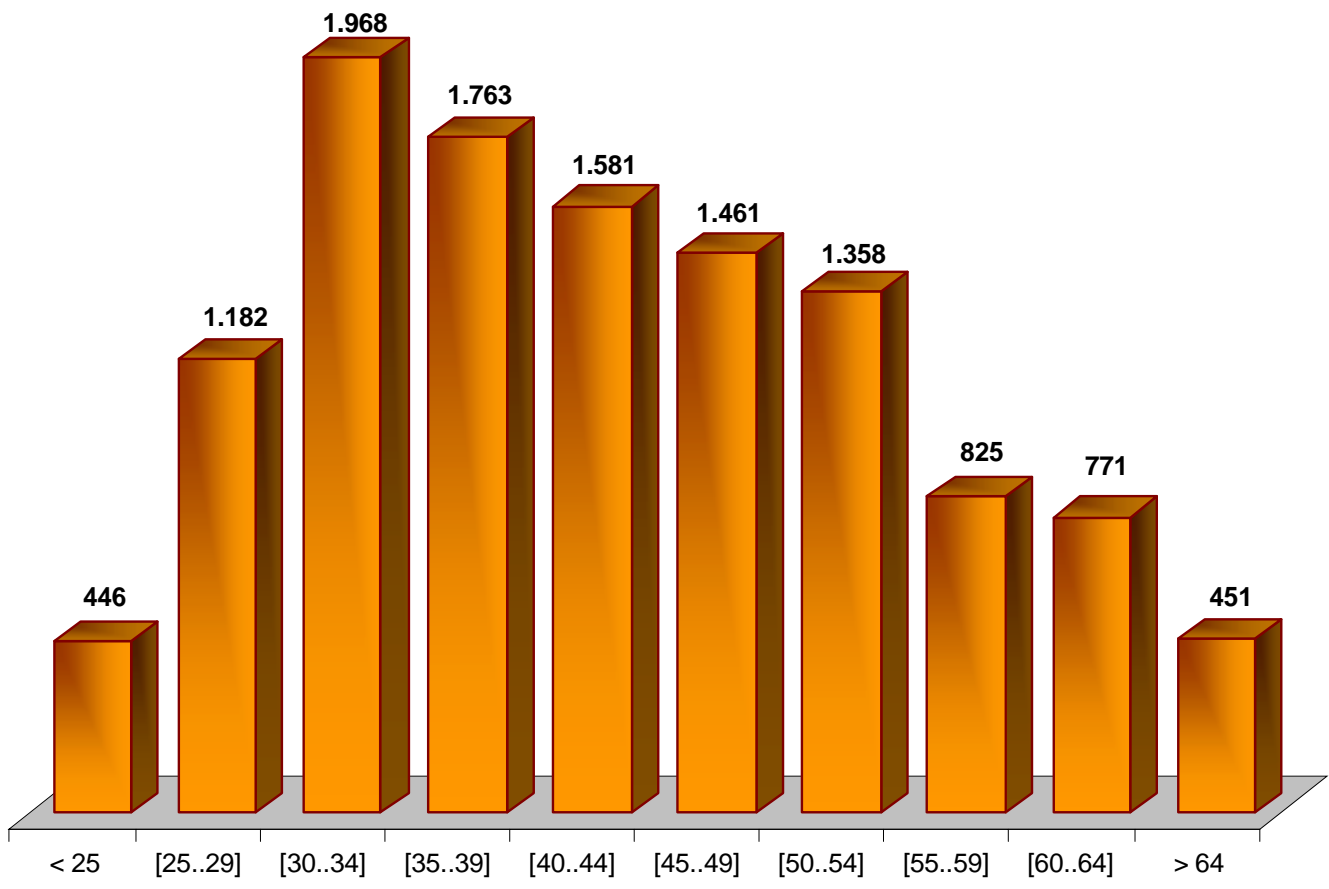



Prestações de Serviços

HABILITAÇÕES LITERÁRIAS

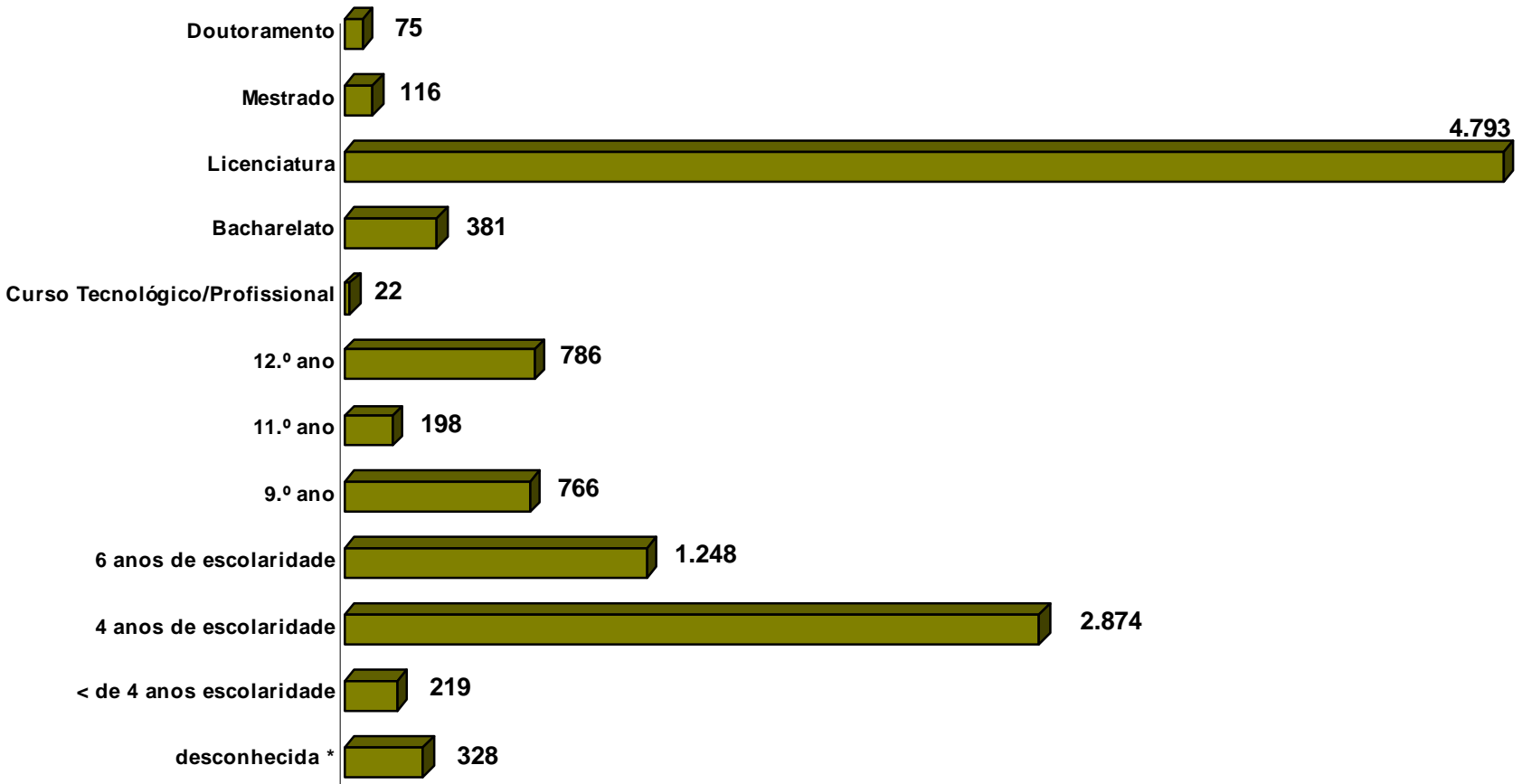

* por ausência de registo de informação por parte dos Serviços e Organismos



Prestações de Serviço

ESTRUTURA ORGÂNICA

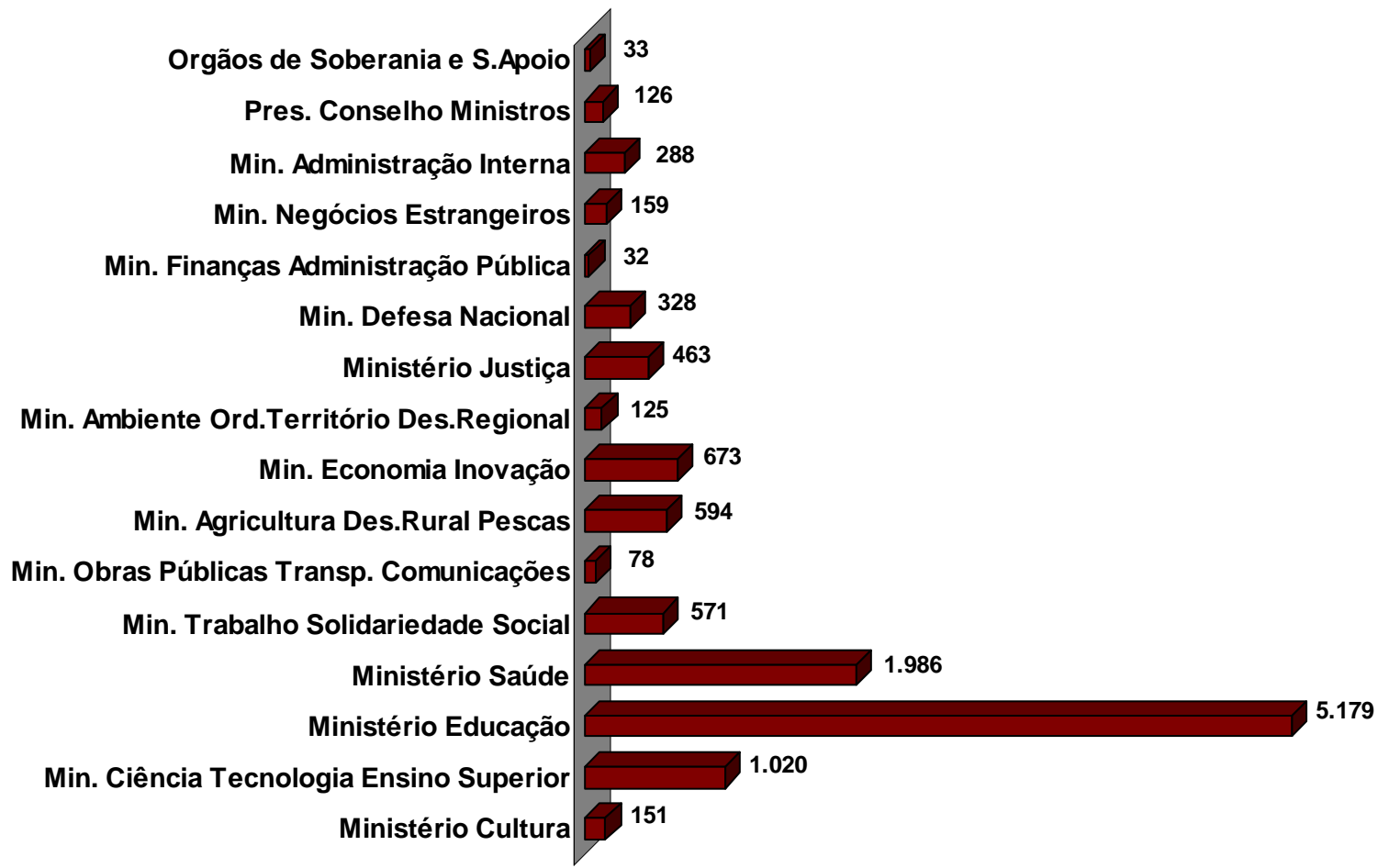



ADMINISTRAÇÃO REGIONAL AUTÓNOMA

PESSOAS

38.740



Administração Regional Autónoma

DISTRIBUIÇÃO por GÉNERO

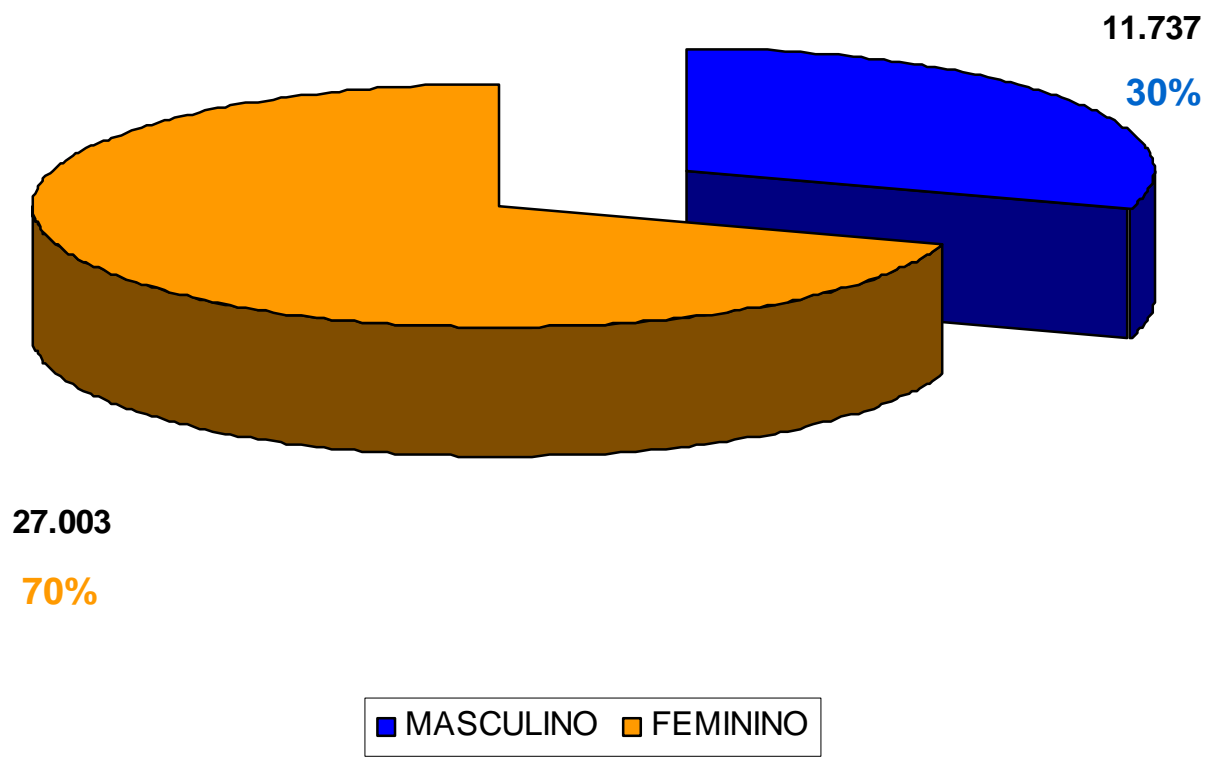



Administração Regional Autónoma

ESTRUTURA ETÁRIA

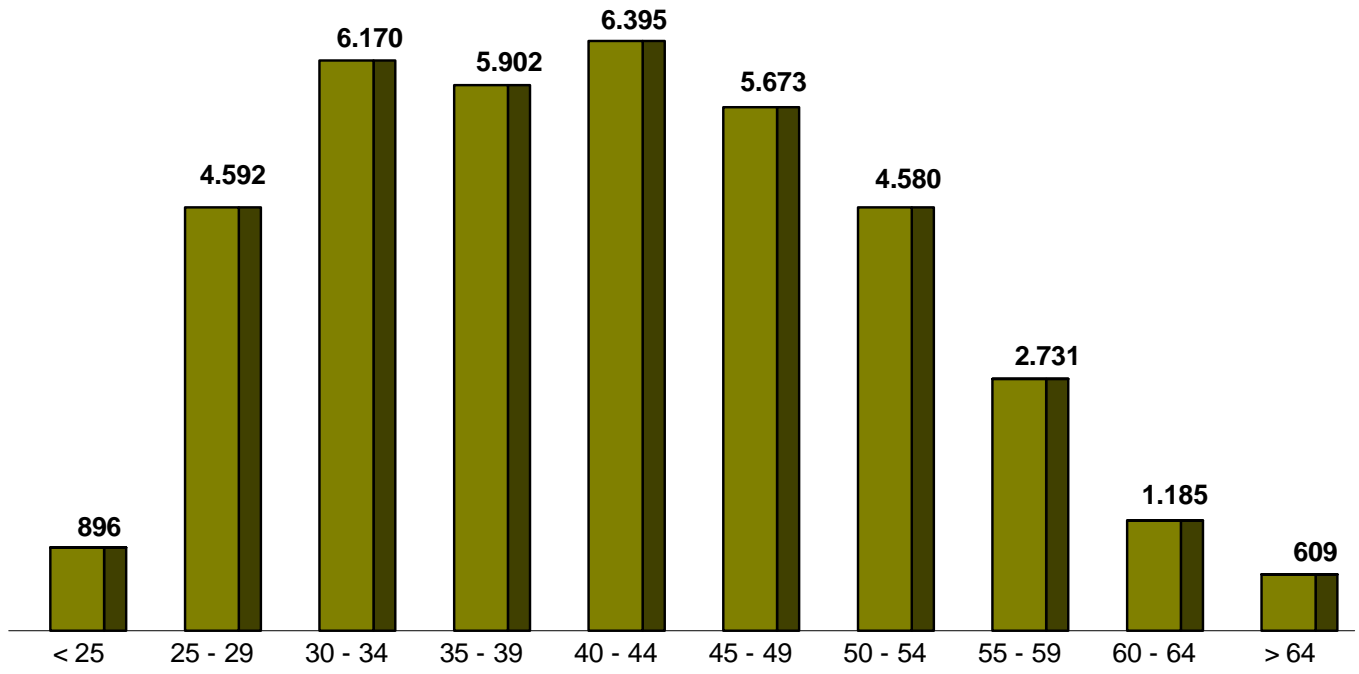



Administração Regional Autónoma

RELAÇÃO JURÍDICA

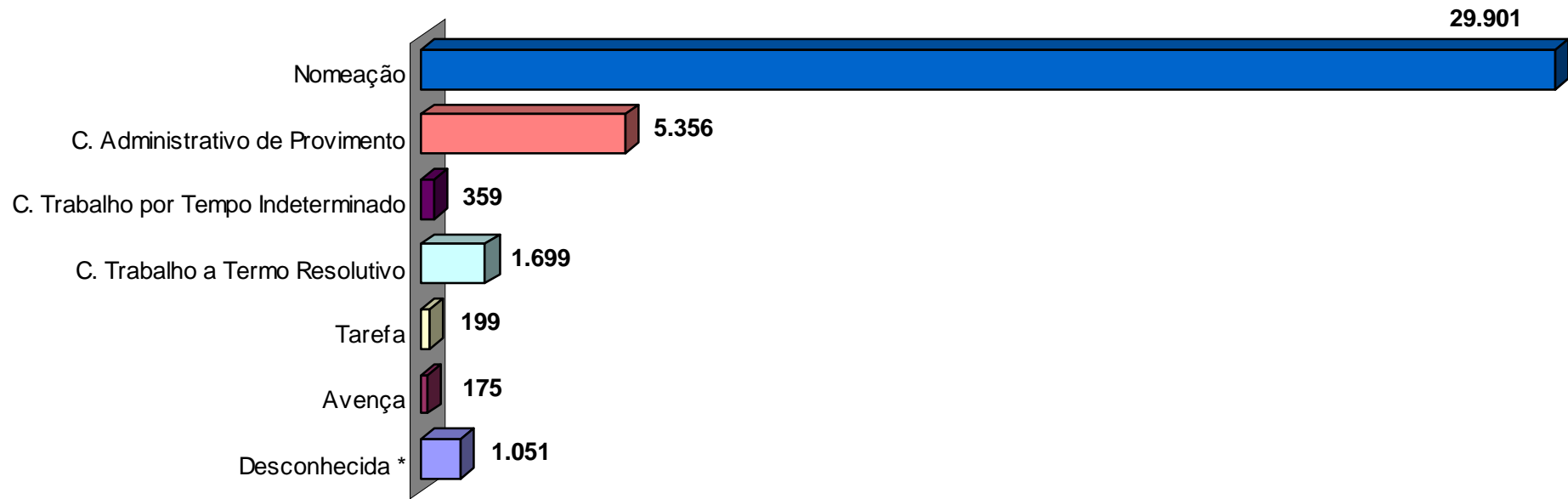

* por ausência de registo de informação por parte dos Serviços e Organismos



ADMINISTRAÇÃO AUTÁRQUICA

PESSOAS

130.650



1999



2005

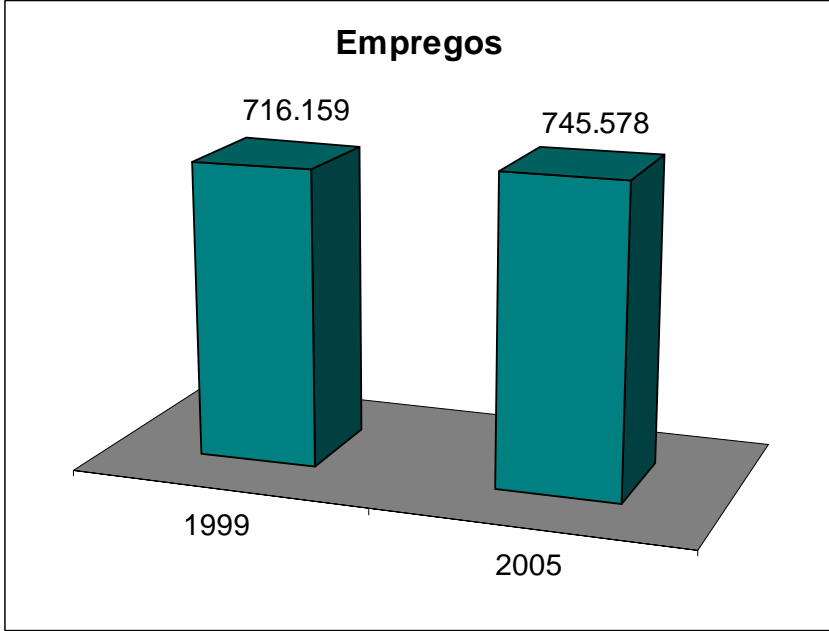
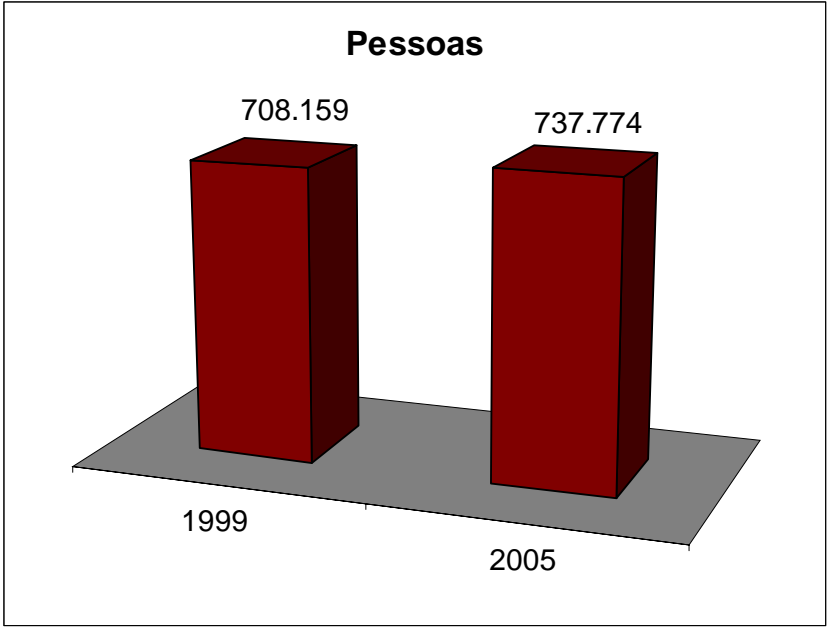



Peso do emprego público na população empregada

| 1999 | 2005 |
|-------|-------|
| 14,8% | 14,6% |

Peso do emprego público na população activa

| 1999 | 2005 |
|-------|-------|
| 14,2% | 13,4% |

Fonte: INE - Estatísticas do Emprego
Média anual de 2005

ÂMBITO

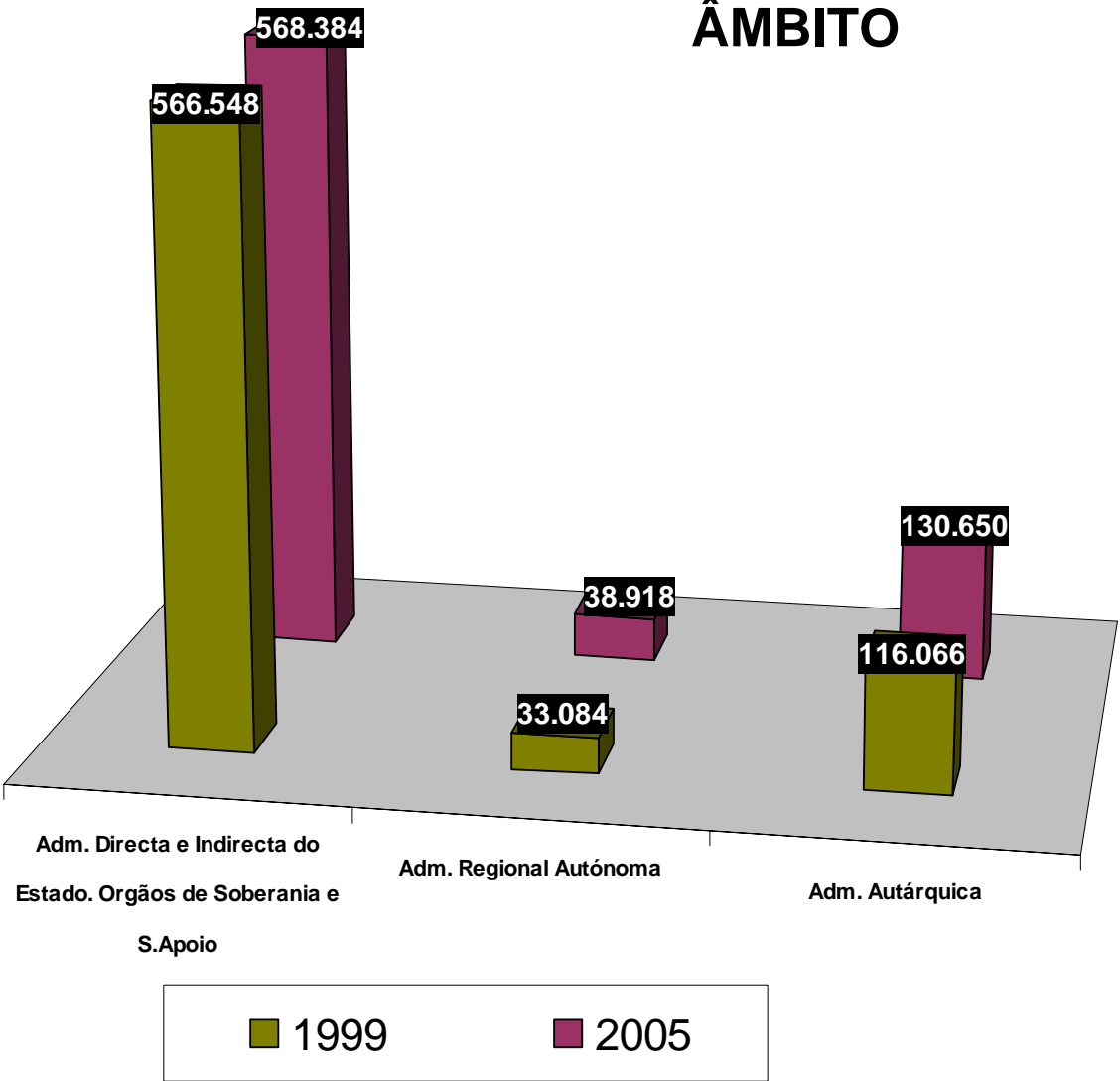



Administração Directa e Indirecta do Estado, Orgãos de Soberania e Serviços de Apoio

TAXA DE FEMINIZAÇÃO

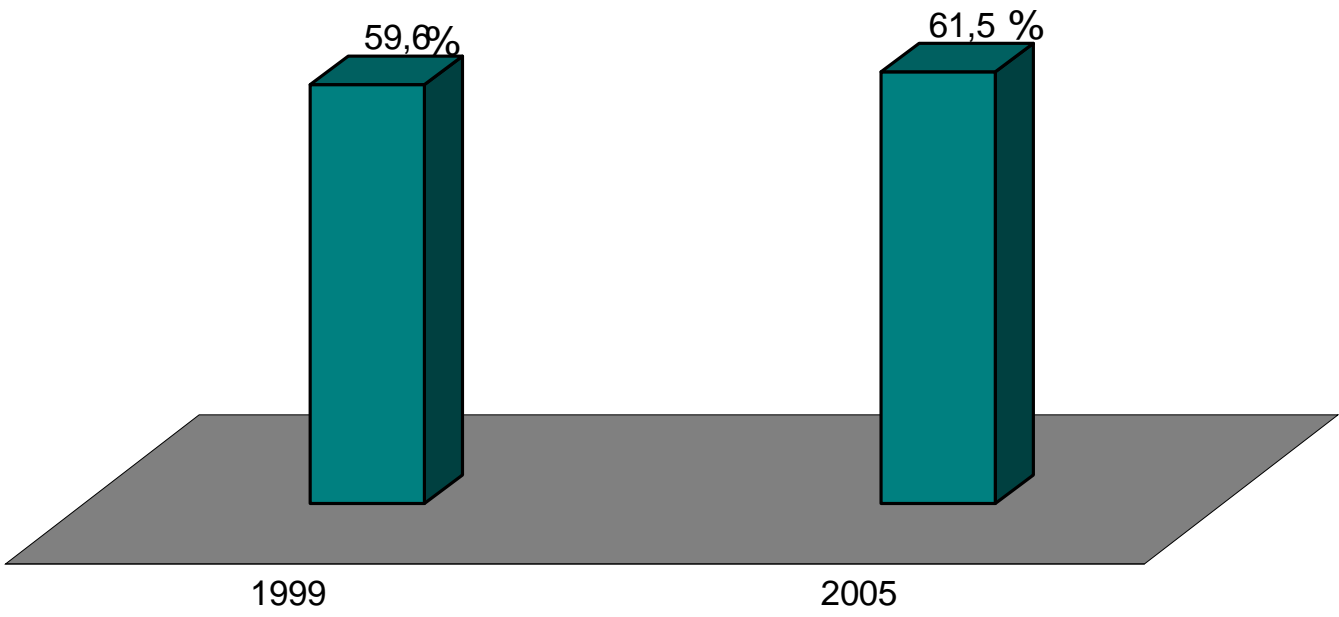



ÁREAS FUNCIONAIS

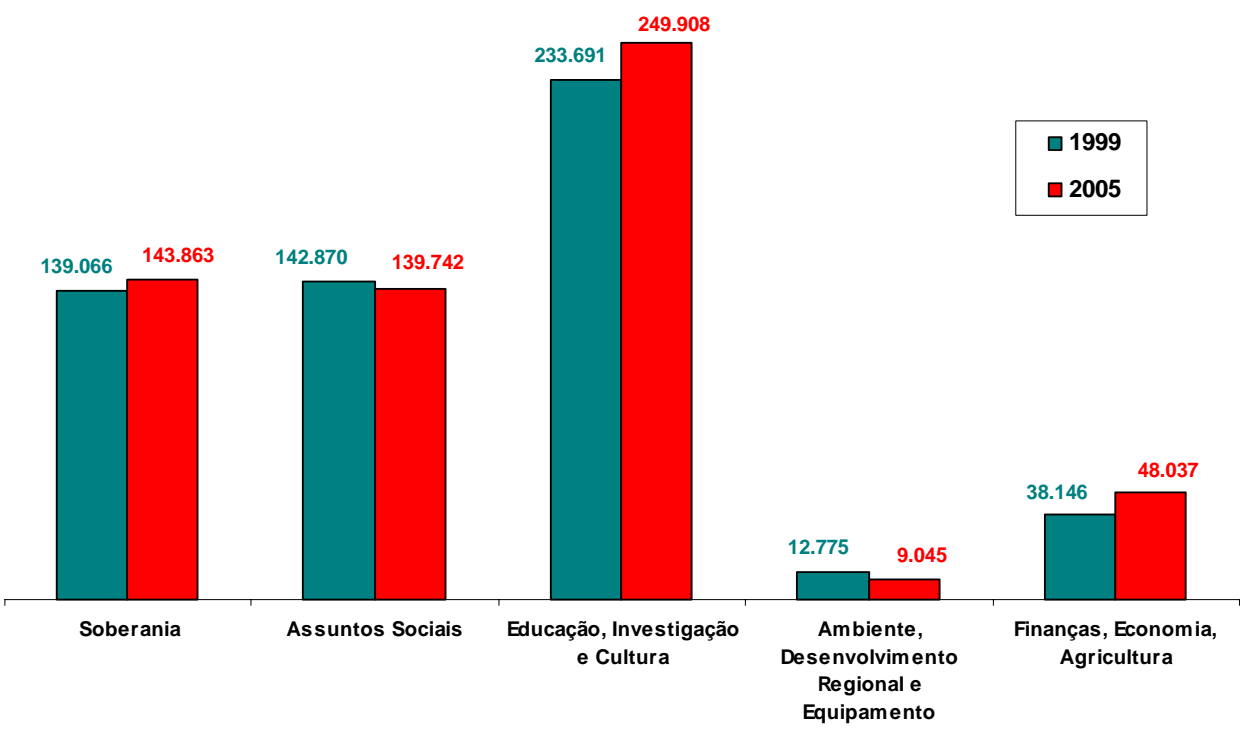

- Soberania** -- Órgãos de Soberania, Administração Interna, Negócios Estrangeiros, Defesa, Justiça e PCM
- Assuntos Sociais**– Saúde, Trabalho e Solidariedade
- Educação, Investigação e Cultura** – Educação, Ensino Superior, Ciência, Tecnologia e Cultura
- Ambiente, Desenvolvimento Regional e Equipamento** – Ambiente, Ordenamento do Território, Desenvolvimento Regional, Obras Públicas, Transportes e Comunicações
- Finanças, Economia, Agricultura**– Finanças, Economia e Agricultura



ESTRUTURA HABILITACIONAL

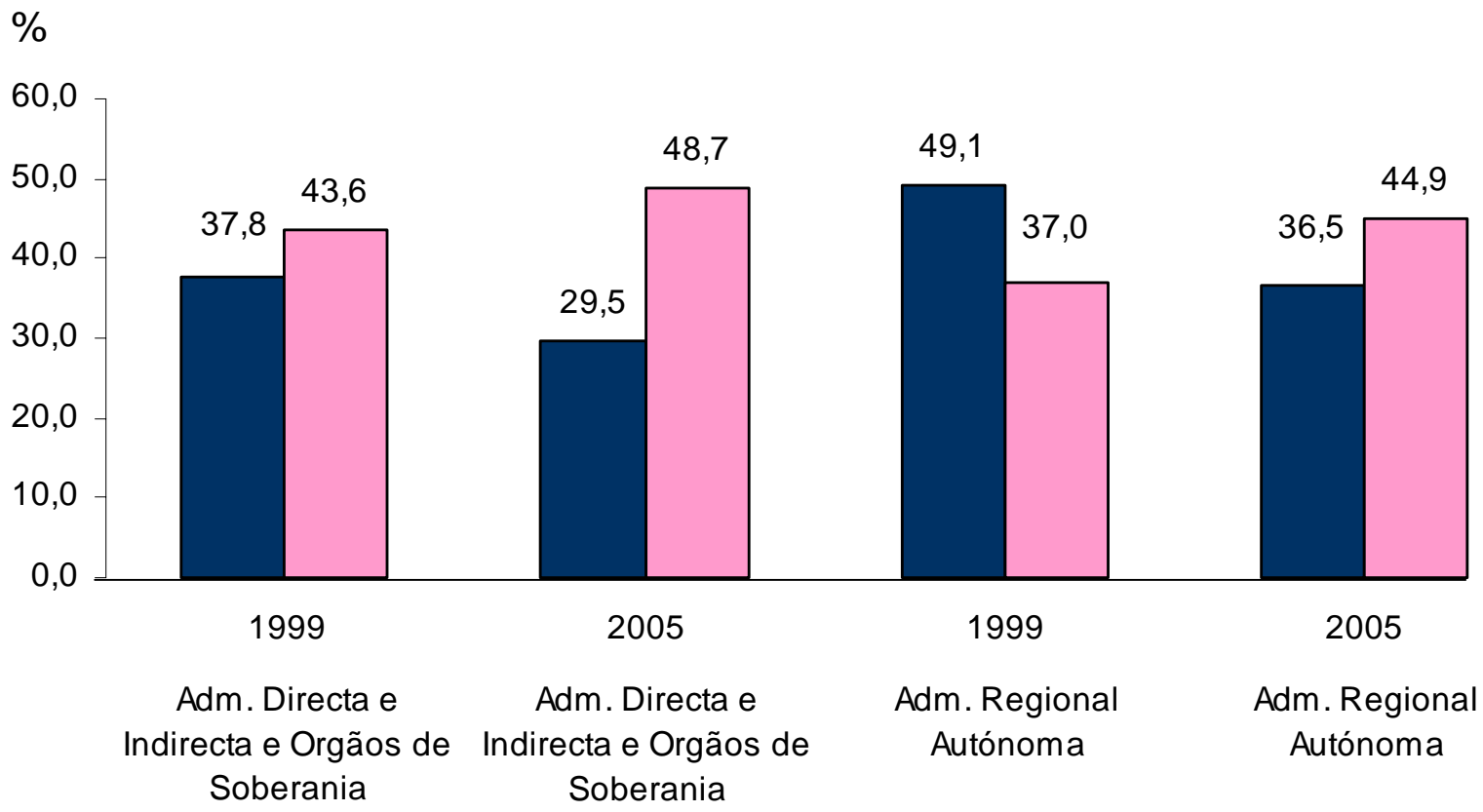

■ ≤ Escolaridade Obrigatória.
■ Habilitação Superior



Administração Directa e Indirecta do Estado, Orgãos de Soberania e Serviços de Apoio DISTRIBUIÇÃO GEOGRÁFICA

(%)

